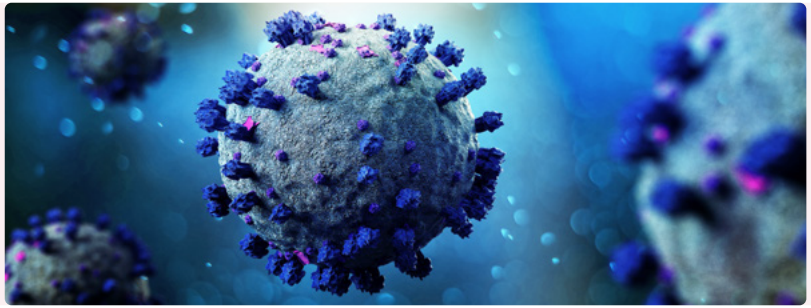

2020
l'any COVID

L'Atenció Primària
l'escut protector de la vostra salut

aceba
AUTOGESTIÓ EN SALUT

aceba
AUTOGESTIÓ EN SALUT

Dr. Ramon Vilatimó i Pujal
President d'ACEBA

L'impacte COVID-19: Mesures, solidaritat i responsabilitat

Crisi sanitària arran de la pandèmia del SARS-CoV-2

El 2020, un any en xoc. L'arribada del coronavirus SARS-CoV-2 ha capgirat les nostres vides. En aquestes pàgines us resumim breument com hem treballat les Entitats de Base Associativa (EBAs) i com hi hem fet front tots i cada un dels nostres professionals.

Entre incerteses, contagis i canvis constants, hem esmerçat tots els esforços en cuidar la nostra gent. Resta en tots nosaltres l'empremta de llargues jornades: la manca de material sanitari per garantir la seguretat dels nostres professionals, el dolor de les pèrdues irreparables, famílies en patiment i els efectes colaterals de la crisi social i econòmica que reverteixen directament en la salut de moltes persones, principalment en els col·lectius més vulnerables.

Hem estat, som i seguirem sent clau en el sistema sanitari, garantint un servei resolutiu i de qualitat que té cura de les persones i que també us acompanya en moments de pandèmia, protegint cada dia la vostra salut.

En aquest difícil context, ara més que mai, gràcies per cuidar-vos. La vostra solidaritat és la nostra esperança: el millor regal.

www.aceba.cat Memòria 2020 Associació Catalana d'Entitats de Base Associativa

L'EBA. Dades generals

1 Autogestió en salut 6

1.1 ACEBA i les EBAs 7
1.2 Organització institucional de l'Associació 8
1.3 Bona governança 9
1.4 RCA 10
1.5 Equips. Nous perfils professionals 12
1.6 Pediatria dels Pirineus 16

2 Farmàcia 18

2.1 Despesa en farmàcia 19
2.2 Índex de Qualitat Farmacèutica (IQF) 22
2.3 Prescripció farmacèutica en receptes 25

3 Formació i docència 26

3.1 Participació a Jornades 27
3.2 Estudiants en pràctiques 28
3.3 Formació de residents 30

Dades Generals

Activitat COVID, una etapa excepcional

4 Adaptació constant 32

4.1 Reorganització dels recursos assistencials 34
4.2 Infraestructures i recursos addicionals 36
4.3 TICs i innovació 38
4.4 Iniciatives i destacats d'interès 39

5 Activitat assistencial 40

5.1 Primera onada 42
5.2 Segona onada 44
5.3 Gestors Covid. Atenció a les Residències. 46
5.4 Referent Escola Covid (RECO) 48

Activitat COVID

Activitat no COVID

6 Activitat NO COVID 50

6.1 Cartera de Serveis 52
6.2 Activitat assistencial. Visites ateses per especialitat 54
6.3 Comunitària 55
6.4 Recerca i publicacions 57
6.6 RSE i sostenibilitat 58
6.6 Revista ferSalut 60

Activitat no COVID

1 Autogestió en salut

1.1 ACEBA i les EBAs
1.2 Organització institucional de l'Associació
1.3 Bona governança
1.4 RCA
1.5 Equips. Nous perfils professionals
1.6 Pediatria dels Pirineus

1.1 ACEBA i les EBAs

L'Associació Catalana d'Entitats de Base Associativa (ACEBA) és l'entitat que aglutina i representa les Entitats de Base Associativa (EBA). Les EBAs som proveïdors de serveis de salut públics pel Servei Català de la Salut (CatSalut). L'essència del nostre model és l'autogestió professional, que permet que cada una de les entitats d'ACEBA gestioni els seus propis recursos per oferir a la seva població de referència uns serveis de salut de qualitat, eficients, equitatius i sostenibles.

Entitats associades a ACEBA, repartides per tot el territori català. 7 es troben a la província de Barcelona, 2 a Tarragona, 1 a Lleida i 1 a Girona.

1.2 Organització institucional de l'Associació

Junta Directiva

Composició de la Junta Directiva d'ACEBA nomenada el 25 de gener de 2018 (mandat 2018-2021).

President: Dr. Ramon Vilatimó.
Gerent de l'EAP Osona Sud-Alt Congost.

Vicepresident: Dr. Lluís Gràcia.
Gerent de l'EAP Vallcarca-Sant Gervasi.

Secretari: Dr. Ramon Monegal.
Gerent de l'EAP Muralles Salut.

Tresorer: Dr. David Garcia.
Gerent de l'EAP Alt Camp Oest.

Vocal: Dr. Francisco Godoy.
Gerent de l'EAP Poble Sec.

Vocal: Dr. Lluís Martínez.
Gerent de l'EAP Albera Salut.

Vocal: Dra. Glòria Ruiz.
Presidenta del Consell Rector de Pediatria dels Pirineus SCCLP.

Assemblea ACEBA

És el màxim òrgan de govern d'ACEBA. Està integrada per un representant de cada entitat associada.

Dr. Ramon Vilatimó
President d'ACEBA i gerent de l'EAP Osona Sud-Alt Congost.
Dr. Lluís Gràcia
Vicepresident d'ACEBA i gerent de l'EAP Vallcarca-Sant Gervasi.
Dr. Ramon Monegal
Secretari d'ACEBA i gerent de l'EAP Muralles Salut.

Dr. David Garcia
Tresorer d'ACEBA i gerent de l'EAP Alt Camp Oest.
Dra. Glòria Ruiz
Vocal d'ACEBA i presidenta del Consell Rector de Pediatria dels Pirineus SCCLP.
Dr. Francisco Godoy
Vocal d'ACEBA i gerent de l'EAP Poble Sec.
Dr. Lluís Martínez
Vocal d'ACEBA i gerent de l'EAP Albera Salut.

Dr. Manel Borrell
Gerent de l'EAP Sarrià Vallvidrera Les Planes.
Dr. Xavier Joaniquet
Gerent de l'EAP Dreta de l'Eixample.
Dr. Jaume Sellarès
Gerent de l'EAP Sardenya.
Dra. Marta Serrarols
Gerent de l'EAP Vic.

1.3 Bona governança

Transparència i rendiment de comptes

Per assegurar el correcte compliment del Codi de Bon Govern cada entitat fa una avaluació anual i amb l'anàlisi de resultats s'implementen millores, entre les quals la modificació d'alguns indicadors per a l'avaluació dels diferents equips.

Malgrat la pandèmia de COVID-19 les EBAs han continuat treballant en la progressiva implementació del Codi de Bon Govern.

Codi de Bon Govern de les EBAs

El Codi de Bon Govern d'ACEBA és el full de ruta per reforçar, preservar i assegurar els valors professionals i el compromís de les EBA.

Les EBAs, entitats d'Economia Social

Una mostra de com les EBAs s'adeqüen plenament en la seva organització i funcionament als principis identitaris de l'Economia Social, es va presentar al "XVIII Congreso Internacional de Investigadores en Economía Social de CIRIEC-España". Un punt de trobada de reconegut prestigi en el qual ACEBA va presentar la comunicació "Las Entidades de Base Asociativa Sanitarias (EBAs). Un instrumento de la Economía Social para la gestión de los Servicios Públicos Sanitarios"

1.4

Registre Central de persones Assegurades (RCA)

Les Entitats de Base Associativa (EBA) som proveïdors del Servei Català de la Salut.

Prestem serveis de salut públics a la nostra població de referència, designada pel Departament de Salut (CatSalut). La cartera de serveis públics i els indicadors assistencials els determina el mateix CatSalut.

	RCA	Població atesa	
EAP Albera Salut	7.335	6.132	83,60%
EAP Alt Camp Oest	6.252	5.550	88,77%
EAP Dreta de l'Eixample	48.577	34.340	70,69%
EAP Muralles Salut	18.975	16.255	85,67%
EAP Osona Sud-Alt Congost	13.330	12.297	92,25%
EAP Poble Sec	23.844	18.002	75,50%
EAP Sardenya	19.314	15.949	82,58%
EAP Sarrià Vallvidrera Les Planes	46.364	34.646	74,73%
EAP Vallcarca-Sant Gervasi	54.419	45.157	82,98%
EAP Vic	26.019	22.673	87,14%
Pediatria dels Pirineus *	5.443		
	269.872		

* habitants de 0-14 anys

1.5 Els nostres equips

Som 705 professionals al servei de la salut

Equips d'Atenció Primària	Medicina de Família	Pediatria	Infermeria de pediatria	Odontologia	Infermeria	Auxiliars inferme-ria/clínica	Treball social	Atenció a l'usuari/ adm.	Altres	TOTAL
EAP Albera Salut	7	1	1	1	6	2	1	7	2 equip neteja/manteniment	**28**
EAP Alt Camp Oest	6	1	1	3	7	3	1	5	1 equip neteja/manteniment	**28**
EAP Dreta de l'Eixample	26	6	4	6	21	2	3	20	1 informàtic, 1 higienista dental	**87**
EAP Muralles Salut	11	1,5	2	1	11	4	1	14	4 equip neteja/manteniment	**53**
EAP Osona Sud-Alt Congost	9	3	3	1 + 1 auxiliar	11	5	1	8	2 RRHH, 2 administració	**43**
EAP Poble Sec	15	4	2	4	14	2	1	12	1 Agent Compliance, 1 informàtica, 1 podologia, 9 RAE, 2 ASSIR, 3 mediadors culturals	**71**
EAP Sardenya	14	4	3	2	10	3	1	9	5 administració, 1 informàtic, 1 estadística	**53**
EAP Sarrià Vallvidrera Les Planes	20	4	2	3	19	5	1	18	1 higienista dental, 1 farmacèutica, 1 informàtic	**75**
EAP Vallcarca-Sant Gervasi	33	4	3	6	18	5	2	20	1 informàtica, 1 comunicació, 1 farmàcia	**94**
EAP Vic	21	4	3	4	16	5		14	3 llevadores (ICS), 6 ACUT, 1 podologia, 1 radiologia, 1 cardiòleg, 1 uròleg	**80**
	162	**34**	**24**	**31**	**123**	**39**	**12**	**129**	**56**	**612**

COVID-19. Noves formes de treballar, nous perfils professionals

Davant la necessitat de sobredimensionar els equips per poder donar resposta a les necessitats del moment, hem incrementat un 13,19% amb noves incorporacions.

Nous Professionals	Gestor COVID	RECO (referent Escola-COVID)	Metges de família	Infermeres	Administratius	Altres	TOTAL
EAP Albera Salut	1	1					2
EAP Alt Camp Oest	1			2	2		5
EAP Dreta de l'Eixample	2	1		3	3		9
EAP Muralles Salut	2	1	1		3		7
EAP Osona Sud-Alt Congost	2	1		2	2	7 voluntaris + 1 estudiant	15
EAP Poble Sec	1	1	1	3	3		9
EAP Sardenya	2	2			1	1 aux. Infermeria	6
EAP Sarrià Vallvidrera Les Planes	2	2	2	4	5	2 TCAI, 1 pediatra	18
EAP Vallcarca-Sant Gervasi	2	3	2	3	2	4 TCAI	16
EAP Vic	1	1		2	2		6
	15	13	6	19	23	16	93

La gestió del canvi. Més mans, tots sumem

Els canvis constants, les noves incorporacions i la integració de nous rols professionals dins els equips ha permès sumar esforços i repartir les tasques derivades de la gestió de la pandèmia.

1.6

La cooperativa Pediatria dels Pirineus

Aquest any, més que mai, s'ha canviat la manera de treballar als CAPs potenciant la consulta telefònica i la consulta virtual, tant a través de l'e-consulta com amb les consultes virtuals a través del nostre web .

www.pediatriadelspirineus.org

Pediatria DELS Pirineus

La cooperativa Pediatria dels Pirineus enguany ha complert 11 anys de recorregut. La pandèmia ha fet canviar la manera de treballar arreu, augmentant la consulta telefònica i virtual, mantenint les tasses de primovacunació previstes, i fent la revisió dels nens de menor edat fora de l'àmbit de l'atenció primària per a minimitzar l'exposició del virus als pacients. Afortunadament però, els nens han estat els menys afectats per la pandèmia, i les dones embarassades del territori de referència tampoc han enregistrat problemes.

Activitat Assistencial

ATENCIÓ PEDIÀTRICA A L' ALT URGELL

Durant el 2020 s'ha donat cobertura al 100% de l'activitat prevista, tant a nivell d'Atenció Primària de Salut (ABS La Seu d'Urgell i ABS Alt Urgell Sud) com a nivell hospitalari (Fundació Sant Hospital de La Seu d'Urgell, FSH). Hi ha 3 Unitats Bàsiques Assistencials (UBA) al CAP de la Seu amb els següents contingents: 1110,1147 i 1110. A l'Alt Urgell Sud hi ha una UBA amb 409 pacients.

ATENCIÓ MATERNO-INFANTIL I GINECOLÒGICA A L'ALT URGELL

La Unitat Funcional Materno Infantil de l'Alt Urgell, iniciada el juny de l'any 2012, ha mantingut la seva activitat, integrant la tasca dels ginecòlegs socis de la cooperativa amb la de les llevadores contractades per la FSH, tot plegat sota la dependència funcional de la Direcció Assistencial de Pediatria dels Pirineus.

ATENCIÓ PEDIÀTRICA AL PALLARS JUSSÀ, PALLARS SOBIRÀ I ALTA RIBAGORÇA

Des del punt de vista assistencial, durant el 2020 s'ha cobert el 100% de l'activitat prevista, tant a nivell de primària, a les ABS Tremp, Pobla de Segur, Pallars Sobirà (amb activitat a Sort i també als consultoris locals de Llavorsí i Esterri d'Àneu) i consolidant l'Alta Ribagorça a Pont de Suert amb canvis organitzatius; com a nivell hospitalari, a l'hospital Comarcal del Pallars a Tremp.

Estructura societària

L'any 2020 tenim 8 socis treballadors pediatres, 3 socis treballadors ginecòlegs, l'HSJD com a soci col·laborador (entitat jurídica) i 9 contractats (pediatres i 3 ginecòlegs). En total 11 FTE de socis i 6,7 FTE de contractats.

L'indicador sintètic EQA (Estàndard de Qualitat Assistencial) i EQPF (qualitat de farmàcia) no s'han mesurat durant l'any 2020 degut al conjunt de canvis estructurals en l'activitat assistencial en les diferents onades epidèmiques.

A nivell hospitalari destaca la baixada de més del 50 % de les urgències pediàtriques i altes hospitalàries, degut a la disminució de la patologia respiratòria aguda des de l'inici dels confinaments i de les mesures higièniques, i la disminució molt significativa del percentatge de cesàries mantenint pràcticament el mateix nombre de parts.

2 Farmàcia

2.1 Despesa en farmàcia
2.2 Índex de Qualitat Farmacèutica (IQF)
2.3 Prescripció farmacèutica en receptes

2.1 Despesa en farmàcia

Equips d'Atenció Primària	Del centre	De l'AGA
EAP Albera Salut	1.321.952,23€	24.562.546,96€
EAP Alt Camp Oest	1.331.802,99€	13.313.088,69€
EAP Dreta de l'Eixample 2G	2G: 4.842.656,80€	86.666.833,68€
EAP Dreta de l'Eixample 2J	2J: 4.165.940,15€	
EAP Muralles Salut	3.969.616,02€	51.835.287,76€
EAP Osona Sud-Alt Congost	2.028.402,03€	21.810.774,52€
EAP Poble Sec	4.502.723,96€	107.609.898,40€
EAP Sardenya	4.396.395,60€	86.666.833,68€
EAP Sarrià Vallvidrera Les Planes (5C + 5D)	8.369.664,00€	107.609.898,40€
EAP Vallcarca-Sant Gervasi (5E + 6D)	5.699.816,94€	110.844.716,36€
	4.157.793,36€	
EAP Vic	3.720.763,91€	29.161.194,62€
	39.498.931€	

PUNTUACIÓ TOTAL / RANKING

EAP Albera Salut	EAP Peralada
EAP Alt Camp Oest	EAP Alt Camp Oest
EAP Dreta de l'Eixample	EAP Barcelona 2J - Monumental
	EAP Barcelona 2G - Dreta Eixample
EAP Muralles Salut	EAP Tarragona 8 - Muralles
EAP Osona Sud-Alt Congost	EAP Centelles
EAP Poble Sec	EAP Barcelona 3A - Les Hortes-Poble Sec
EAP Sardenya	EAP Barcelona 7B - Sardenya
EAP Sarrià Vallvidrera Les Planes	EAP Barcelona 5C - Sarrià
	EAP Barcelona 5D-Vallvidrera-Les Planes
EAP Vallcarca-Sant Gervasi	EAP Barcelona 6D - Vallcarca
	EAP Barcelona 5E - Sant Gervasi
EAP Vic	EAP Vic 2 - Sud (El Remei)

AGA Vigent UP Prescripció	POSICIÓ JERÀRQUICA	LLISTA FIXA LLISTA DINÀMICA BIOSIMILARS · SELECCIÓ HIPERPRESCRIPCIÓ
Alt Empordà	12	80
Alt Camp i Conca de Barberà	55	67
Barcelona Dreta	5	85
	55	67
Tarragonès	89	63
Osona	18	77
Barcelona Esquerra	283	42
Barcelona Dreta	19	76
Barcelona Esquerra	146	56
	189	52
Barcelona Nord	3	88
	48	68
Osona	5	85
TOTAL CATALUNYA (371 EAPS):		**50**
TOTAL EBAs:		69,69

2.2

Índex de Qualitat Farmàceutica (IQF 2020)

Equips d'Atenció Primària	Antihipertensius %	IBP %	Osteoporosi %	Hipocolesterolemiants %	Antidepressius 1ª línia %	Antidepressius 2ª línia %	Hipoglucemiants 1ª línia %	Hipoglucemiants 2ª línia %	Insulines 1ª NPH %	MPOC %	Antibacterians %
EAP Albera Salut	72,93%	90,95%	77,98%	79,56%	64,88%	64,64%	70,37%	78,26%	2,07%	31,48%	36,93%
EAP Alt Camp Oest	69,25%	90,16%	70,24%	81,36%	62,74%	44,91%	63,61%	70,69%	27,70%	40,56%	37,45%
EAP Barcelona 2G - Dreta Eixample	70,33%	92,33%	57,23%	83,19%	63,80%	39,97%	54,68%	76,29%	10,06%	35,64%	26,62%
EAP Barcelona 2J - Monumental	74,27%	93,07%	59,95%	84,98%	70,25%	46,21%	59,16%	76,60%	15,56%	40,93%	23,08%
EAP Muralles Salut	66,66%	90,33%	60,41%	80,25%	64,74%	43,99%	59,41%	80,76%	8,64%	32,26%	32,32%
EAP Osona Sud-Alt Congost	73,88%	91,57%	69,76%	83,99%	68,48%	51,42%	62,81%	76,92%	9,50%	30,23%	40,69%
EAP Poble Sec	68,68%	81,92%	57,36%	71,07%	68,30%	39,35%	59,80%	57,45%	7,57%	29,66%	30,43%
EAP Sardenya	70,74%	88,99%	48,05%	81,44%	69,00%	33,82%	64,35%	74,99%	28,50%	32,74%	25,74%
EAP Barcelona 5C - Sarrià	66,06%	88,88%	65,52%	75,73%	58,78%	37,00%	64,73%	70,31%	7,80%	39,60%	33,03%
EAP Barcelona 5D - Vallvidrera Les Planes	66,73%	89,23%	63,93%	78,22%	65,49%	41,77%	60,30%	71,75%	8,17%	44,47%	18,93%
EAP Barcelona 5E - Sant Gervasi	63,55%	89,93%	53,49%	82,68%	66,74%	49,20%	65,79%	67,07%	5,92%	35,57%	20,56%
EAP Barcelona 6D - Vallcarca	70,18%	90,85%	60,68%	84,44%	69,81%	53,48%	71,06%	76,11%	13,07%	36,30%	27,69%
EAP Vic	79,56%	93,68%	74,58%	90,22%	77,62%	61,72%	81,03%	81,07%	12,36%	28,90%	39,06%
Catalunya	**67,87%**	**89,4%**	**60,62%**	**80,58%**	**64,65%**	**43,36%**	**57,56%**	**20,93%**	**72,45%**	**31,08%**	**30,26%**

Equips d'Atenció Primària	DHD ST AINEs	DHD ST Antiulcerosos	DHD ST Benzodiazepines	DHD ST Antibacterians	MATMA (Llista fixa) %	Biosimilars Glargina %	Biosimilars Enoxaparina %
EAP Albera Salut	29,54	94,95	65,28	7,80	0,29%	45,84%	68,04%
EAP Alt Camp Oest	38,15	97,24	70,93	9,15	0,32%	26,06%	78,08%
EAP Barcelona 2G - Dreta Eixample	15,19	89,65	58,09	6,58	0,29%	14,42%	19,93%
EAP Barcelona 2J - Monumental	8,40	64,37	37,61	2,28	0,23%	20,87%	24,49%
EAP Muralles Salut	26,06	84,80	98,90	5,73	0,30%	28,47%	52,89%
EAP Osona Sud-Alt Congost	30,28	119,83	97,64	10,38	0,11%	49,01%	76,40%
EAP Poble Sec	24,99	97,17	57,80	5,84	0,38%	2,24%	11,55%
EAP Sardenya	15,97	90,69	58,10	5,30	0,25%	4,88%	12,05%
EAP Barcelona 5C - Sarrià	6,73	42,37	33,91	2,34	0,40%	8,61%	48,75%
EAP Barcelona 5D - Vallvidrera Les Planes	17,99	110,95	86,13	5,06	0,34%	10,86%	39,17%
EAP Barcelona 5E - Sant Gervasi	10,52	73,15	54,72	3,56	0,32%	19,17%	44,28%
EAP Barcelona 6D - Vallcarca	17,59	91,38	60,33	5,46	0,23%	22,72%	64,12%
EAP Vic	27,77	107,43	72,57	7,00	0,26%	23,86%	62,13%
Catalunya	**27,42**	**110,56**	**75,35**	**6,92**	**0,36%**	**10,53%**	**32,58%**

2.3 Prescripció farmacèutica en receptes 2020

Equips d'Atenció Primària	Cost/habitant	Cost/recepta	Receptes/habitant
EAP Albera Salut	294,09€	11,10€	24,7
EAP Alt Camp Oest	213,02€	11,50€	18,51
EAP Barcelona 2G - Dreta Eixample	408,46€	12,57€	32,5
EAP Barcelona 2J - Monumental	297,57€	12,49€	23,83
EAP Muralles Salut	209,20€	12,35€	16,94
EAP Osona Sud-Alt Congost	152,17€	9,13€	16,68
EAP Poble Sec	188,84€	12,01€	15,73
EAP Sardenya	214,24€	11,88€	18,02
EAP Sarrià Vallvidrera Les Planes	180,52€	12,60€	29,1
EAP Barcelona 5E - Sant Gervasi	189,81€	12,65€	15
EAP Barcelona 6D - Vallcarca	173,74€	11,57€	15,02
EAP Vic	143,00€	8,16€	12,05

3 Formació i docència

3.1 Participació a Jornades
3.2 Estudiants en pràctiques
3.3 Formació de residents

3.1 Participació a Jornades

La formació contínua: fonamental també durant la pandèmia

Estar al dia de l'actualitat COVID-19 i dels nous protocols a seguir ha estat clau per la correcta prestació dels serveis de salut, amb garanties, qualitat i seguretat, pels pacients i els propis professionals.

Equips d'Atenció Primària	Activitats formatives
EAP Albera Salut	22
EAP Alt Camp Oest	36
EAP Dreta de l'Eixample	35
EAP Muralles Salut	12
EAP Osona Sud-Alt Congost	33
EAP Poble Sec	28
EAP Sardenya	13
EAP Sarrià Vallvidrera Les Planes	206
EAP Vallcarca-Sant Gervasi	23
EAP Vic	14
Pediatria dels Pirineus	86
	508

La majoria de cursos i formacions s'han realitzat en format online.

A nivell de formació interna s'han mantingut les sessions, moltes de les quals relacionades amb l'adquisició de coneixements sobre la COVID-19.

Menys pòsters, articles i comunicacions.

La crisi sanitària ha causat l'anul·lació de moltes jornades i actes del sector. Amb tot, els professionals de les EBAs han presentat 35 treballs a jornades i congressos telemàtics.

Premi a les Millors experiències de transformació dels centres AP per la COVID-19

Algunes de les EBAs han estat reconegudes per les seves iniciatives novedoses en el recull d'experiències de transformació dels centres AP per la COVID-19 recollides per la CAMFiC.

XXIII Jornades ACEBA

Atenent a la situació excepcional viscuda per la pandèmia de COVID-19 i d'acord amb les mesures de caràcter organitzatiu per la prevenció i control de la infecció, el Comitè Organitzador de les XXIII Jornades ACEBA (EAP Sarrià) i la Junta Directiva ACEBA han considerat oportú ajornar la celebració de l'acte.

3.2 Estudiants en pràctiques

El futur professional també està a les nostres mans

L'any 2020 hem format a més de 200 professionals sanitaris.

Equips d'Atenció Primària	Estudiants de pregrau	Estudiants de postgrau	Estudiants de cicles formatius	TOTAL
EAP Alt Camp Oest	4		4	8
EAP Dreta de l'Eixample	30		2	32
EAP Muralles Salut	6			6
EAP Osona Sud-Alt Congost	15	4	2	21
EAP Poble Sec	1	1	2	4
EAP Sardenya	52	20		72
EAP Sarrià Vallvidrera Les Planes	4	3		7
EAP Vallcarca-Sant Gervasi	25		4	29
EAP Vic	16	12		28
	153	**40**	**14**	**207**

També en temps de COVID-19 apostem per la formació

- Residents de Medicina de Família i Comunitària (MIR) i Infermeria Familiar i Comunitària (IIR). Enguany ja hi ha 6 entitats d'ACEBA que són centres docents de la Unitat Docent UDACEBA, acreditats pel Ministeri de Salut.
- Acollim estudiants universitaris del grau de Medicina i Infermeria de diferents universitats: Universitat de Barcelona (UB), Universitat Internacional de Catalunya (UIC), Universitat Rovira i Virgili (URV), Universitat de Vic (UVIC-UCC), Universitat de Lleida...
- També estudiants de cicles formatius de diferents instituts i centres educatius de cada territori (higiene dental,etc).

3.3 Formació de residents

Unitat Docent Multiprofessional d'Atenció Familiar i Comunitària ACEBA

Sardenya 466, Barcelona
935.67.43.89
udaceba@udaceba.cat
Twitter: @udaceba
YouTube UDACEBA

www.udaceba.cat

42

Residents

37 MIR
5 IIR en actiu

38

Tutors

31 tutors/es acreditats de Medicina
7 tutors/es acreditats d'Infermeria

2

Especialitats

Medicina Familiar i Comunitària
Infermeria Familiar i Comunitària

14

Places ofertades

12 places MIR
2 places IIR

udaceba UNITAT DOCENT

- Tenim l'experiència de 15 anys formant residents de Medicina de Família i Comunitària i des de fa 8 anys també formem especialistes en Infermeria Familiar i Comunitària.
- Som una comunitat en creixement. Ampliem la capacitat docent. Actualment comptem amb 11 Centres d'Atenció Primària acreditats per la docència i 4 hospitals de referència.
- Excel·lència clínica. La nostra màxima és oferir una formació d'alta qualitat que permeti consolidar el ple desenvolupament de les competències dels residents en un entorn professional estimulant, dinàmic, tecnològic i engrescador.
- Iniciatives en salut. Apostem per la formació en recerca dels residents, l'atenció comunitària, l'autogestió i els facilitem l'assistència a cursos i congressos del sector.

Excel·lència clínica

Grans equips

Compromís professional

Autogestió

Unitat de recerca

Atenció comunitària

Àmplia oferta de centres rurals

Intercanvis en AP

Dotació per cursos i congressos individualitzada

Centres acreditats

eap sardenya Centre Universitari · AISSA · ABS Sant Feliu del Vallès · eap dreta de l'eixample · EAP VIC · casap CAN BOU · Centre Integral de Salut Cotxeres · Atenció Primària Vallcarca – Sant Gervasi · Consorci Sanitari Integral · ABS Cerdanyola · eap Sarrià Vallvidrera Les Planes

Hospitals de referència

FSM Fundació Sanitària Mollet · Hospital Universitari Sagrat Cor · Hospital de la Santa Creu i Sant Pau · CHV Hospital Universitari de Vic

Ampliem la nostra capacitat docent i seguim creixent.

11 Centres d'Atenció Primària

6 consultoris rurals
4 hospitals de referència
Acreditació del Ministeri de Salut

apsalut BUTLLETÍ CIENTÍFIC · Fem salut al barri

PREMI Josep Manuel da Pena de Medicina de Família i Comunitària

www.aceba.cat Memòria 2020 Associació Catalana d'Entitats de Base Associativa

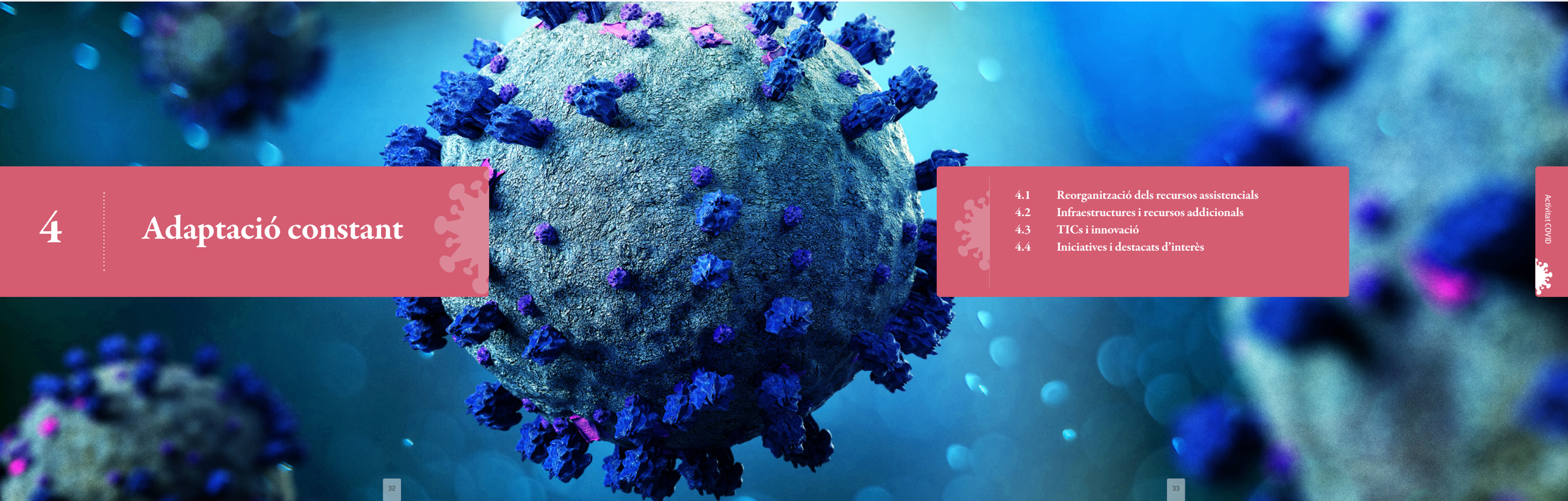

4 Adaptació constant

4.1 Reorganització dels recursos assistencials
4.2 Infraestructures i recursos addicionals
4.3 TICs i innovació
4.4 Iniciatives i destacats d'interès

4.1 Reorganització dels recursos assistencials

Flexibilitat i compromís, la clau per assolir els nous reptes

La pandèmia ha provocat que se succeïssin canvis constants en els protocols fixats pel Departament de Salut, per donar resposta a les necessitats de cada moment. L'adaptació de les noves mesures ha implicat la reorganització interna, amb canvis constants dins els equips.

Eficiència i empoderament dels professionals: la força de l'equip

- Contractació de reforços professionals.
- Aplicació de polítiques de subsidiarietat.
- Empoderament màxim dels professionals, foment de la capacitat resolutiva de cada estament per augmentar l'eficiència de l'equip. Potenciar la seva versatilitat.
- Recerca de la màxima seguretat per les persones usuàries i els professionals.

Dotació de recursos adaptats a les noves necessitats: adequació constant

- Reforç de la comunicació interna dels centres.
- Ampliació i consolidació del teletreball.
- Dotació de dispositius (ordinadors portàtils, telèfons mòbils, tauletes...) per al teletreball. Creació de les comissions de seguretat, COVID-19 i nou model per a gestionar la crisi. Creació del referent Escola-Covid.

Activitat assistencial a mida i en xarxa amb el territori: cuidem la salut de la nostra població

- Contacte permanent amb els agents i entitats del territori: ajuntament, farmàcies, escoles.
- Creació de nous llaços assistencials amb entitats del sector. Per exemple, el Banc de Sang i Teixits.
- Priorització de l'atenció no presencial (atenció telefònica, videotrucades, atenció per eConsulta i potenciació de l'ús de LMS). Reestructuració de les agendes per donar més espai a les visites no presencials.
- Nou circuit de filtrat telefònic per fomentar l'accessibilitat i la longitudinalitat de l'atenció.
- Creació d'una consulta específica per a covid.
- Creació d'una Unitat de Suport Epidemiològic (SUVEC) en el centre (EAP Sardenya).
- Formació en ecografia pulmonar.
- Ampliació de l'horari dels centres diumenges i festius durant la primera onada.

4.2

Infraestructures i recursos addicionals

Adequació dels centres

Evitem contagis, garantim la seguretat dels nostres professionals i usuaris.

- Adquisició de material EPI per a tots els professionals.
- Limitació i control de l'aforament dels centres.
- Circuit d'entrada i de sortida del centre diferenciats.
- Zones d'aïllament. Delimitació de les zones covid del centre: es dedica un espai segregat per a les consultes presencials amb símptomes de covid-19 i per a la realització de tests de cribratge, amb un circuit d'accés específic.
- Col·locació de proteccions / barreres físiques.
- Ampliació dels espais: amb carpes, mòduls prefabricats, etc. per fer cribratges i vacunacions amb zona neta i bruta.
- Mesures de protecció dels taulells d'admissions amb pantalles transparents, cintes i adhesius a terra per marcar la distància de seguretat....
- Comunicació amb cartelleria per informar de les mesures de seguretat a l'edifici.
- Limitació de l'aforament per garantir la distància de seguretat: a ascensors, sales d'espera, office, sales de reunions.
- Disposició de gel hidroalcohòlic a totes les entrades i sortides del centre.
- Creació d'agendes de visites telefòniques d'atenció als pacients.
- Creació i difusió de videos divulgatius i de difusió de consells per part dels sanitaris.
- Creació i difusió de fulletons informatius i material infogràfic Covid-19.
- Vídeo-càpsules informatives als monitors de les sales d'espera.

4.3 TICs i innovació

La pandèmia, motor del canvi en l'ús de les TICs en salut

La pandèmia ha comportat un canvi a tots nivells en la manera de relacionar-nos. També en l'àmbit assistencial i de la salut. La necessitat de comunicar-nos i servir-nos de les noves tecnologies ha propiciat el desplegament d'eines i canals digitals, segurs i oberts a tota la ciutadania.

cat@salut la meva salut

La Meva Salut: principal plataforma virtual per accedir a les dades de salut personals.

Des dels centres, s'ha propiciat i creat l'accés a La Meva Salut a pacients i usuaris que ho sol·licitaven de forma telefònica, evitant així desplaçaments al centre.

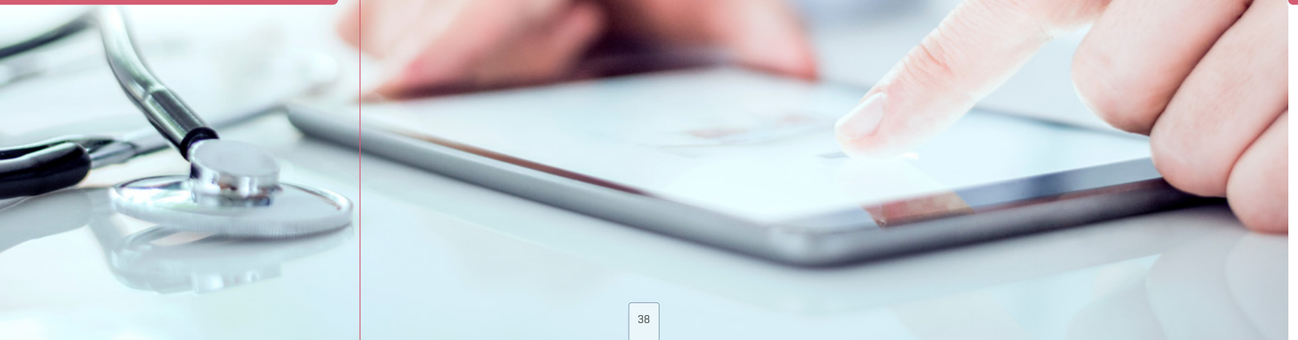

4.4 Iniciatives i destacats d'interès

Fent front a la Covid-19 / Destacats.

A nivell assistencial

- Potenciació i empoderament dels equips.
- Coordinació a tots nivells amb l'Administració per garantir la millor atenció al ciutadans, afectats o no de COVID.
- Programa de seguiment telefònic al pacient fràgil.

Ambit organitzatiu

- Adaptació contínua a tots els canvis de protocols del CatSalut i necessitats de la població del territori.

Àmbit social

- Coordinació amb residències geriàtriques, congregacions religioses, centres d'atenció a discapacitats... Coordinació amb centres d'atenció a persones sense llar, serveis socials...
- Crida a la recepció voluntària de material sanitari i distribució a les residències del barri.
- Difusió de campanyes d'ajuda mútua veïnal.

Participació en projectes de recerca

- Algunes EBAs han participat en estudis multicèntrics relacionats amb la COVID-19, per exemple sobre l'efectivitat de l'Hidroxicloroquina (HGTP).

www.aceba.cat Memòria 2020 Associació Catalana d'Entitats de Base Associativa

5 Activitat assistencial

5.1 Primera onada
5.2 Segona onada
5.3 Gestors Covid. Atenció a les Residències
5.4 Referent Escola Covid (RECO)

Primera onada
Març-juliol de 2020

Segona onada
Juliol-novembre de 2020

COVID-19
CoronaVirus

www.aceba.cat Memòria 2020 Associació Catalana d'Entitats de Base Associativa

5.1 Primera onada

NOTA: Aquestes dades són orientatives, ja que no es disposa de totes les dades del moment.

Resum d'activitat de l'1 de març al 15 de juliol de 2020

	Atenció telefònica (trucades ateses)	Visites telefòniques	Visites e-consulta	Consultes presencials	Visites a domicili	TOTAL
EAP Albera Salut		6.870	133	14.426	540	**21.969**
EAP Alt Camp Oest	13.109	6354	96	859	403	**20.821**
EAP Dreta de l'Eixample	60.893	43.101	10.597	24.958	3.407	**142.956**
EAP Muralles Salut		17.688	10.489	10.864	1.913	**40.954**
EAP Osona Sud-Alt Congost	26.532	18.514	526	3.026	648	**49.246**
EAP Poble Sec	86.512	21.851	197	22.030	2.107	**132.697**
EAP Sardenya	31.725	24.227		17.661	338	**73.951**
EAP Sarrià Vallvidrera Les Planes	53.926	9.895	3.000	11.475	2.254	**80.550**
EAP Vallcarca-Sant Gervasi	53.980	73.999	4.192	21.214	3.967	**157.352**
EAP Vic	46.061	53.203	1.854	30.094	2.704	**133.916**
	372.738	**306.786**		**156.607**	**18.281**	**854.412**

Proves de detecció de la COVID-19

Proves PCR i TAR	Proves PCR i TAR positives	% positius
34	8	23,53%
414	56	13,52%
376	61	16,00%
1.259	57	4,53%
1.246	407	32,66%
426		
703	107	15,22%
1.263	520	41,10%
5.721	**1.216**	**20,93%**

5.2 Segona onada

NOTA: Aquestes dades són orientatives, ja que no es disposa de totes les dades del moment.

Resum d'activitat del 16 de juliol al 30 de novembre de 2020

	Atenció telefònica (trucades ateses)	Visites telefòniques	Visites e-consulta	Consultes presencials	Visites a domicili	TOTAL
EAP Albera Salut		8.896	167	20.426	766	**30.255**
EAP Alt Camp Oest	15.358	9.654	198	952	589	**26.751**
EAP Dreta de l'Eixample	45.819	63.774	39.016	53.867	4.842	**207.318**
EAP Muralles Salut		27.905	14.940	20.429	3.039	**66.313**
EAP Osona Sud-Alt Congost	52.013	24.326	26	6.514	819	**83.698**
EAP Poble Sec	82.553	30.357	417	24.608	1.510	**139.445**
EAP Sardenya	33.462	31.219		13.924	739	**79.344**
EAP Sarrià Vallvidrera Les Planes	36.585	7.949	746	23.661	2.341	**70.713**
EAP Vallcarca-Sant Gervasi	57.750	86.162	8.264	35.143	3.423	**190.742**
EAP Vic	37.686	43.529	1.517	24.622	2.212	**109.566**
	361.226	**399.062**		**224.146**	**20.280**	**1.004.714**

Proves de detecció de la COVID-19

Proves PCR i TAR	Proves PCR i TAR positives	% positius
850	306	36,00%
738	121	16,39%
3.097	439	14,18%
4.799	393	8,19%
2.538	329	12,96%
6.342		
3.366	506	15,03%
13.294	1.123	
7.985	1.128	
7.161	2.282	31,80%
50.170	**6.627**	**19,80%**

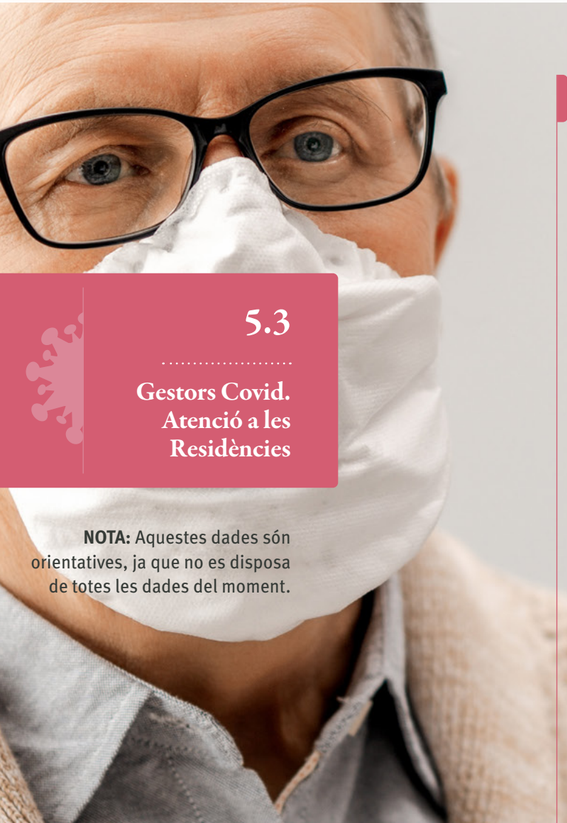

5.3

Gestors Covid. Atenció a les Residències

NOTA: Aquestes dades són orientatives, ja que no es disposa de totes les dades del moment.

Atenció a les Residències

	Residències ateses	Número de residents
EAP Alt Camp Oest	1	28
EAP Dreta de l'Eixample	34	883
EAP Muralles Salut	1	110
EAP Osona Sud-Alt Congost	2	126
EAP Poble Sec	5	158
EAP Sardenya	3	
EAP Sarrià Vallvidrera Les Planes	37	1.712
EAP Vallcarca-Sant Gervasi	30	1.031
EAP Vic	8	195
	113	**4.048**

Detecció, control i seguiment COVID-19 a les residències

	1a ONADA				2a ONADA			
	PCR residents	Automostra professionals	Positius	Defuncions	PCR residents	Automostra professionals	Positius	Defuncions
EAP Alt Camp Oest	28	6	0	0	10	4	0	0
EAP Dreta de l'Eixample	1272		197	136	744		43	62
EAP Muralles Salut	264	66	0	0	523	299	8	1
EAP Osona Sud-Alt Congost	624		48	7	Prova setmanal		0	7
EAP Poble Sec	208	182	42	12	680	735	13	0
EAP Sardenya	658				803	337		
EAP Sarrià Vallvidrera Les Planes	7.500		150	122	8.600		116	6
EAP Vallcarca-Sant Gervasi	1.249	626	198	53	625	1.530	42	5
EAP Vic	287		25	2	287		25	2

En alguns centres aquestes dades inclouen residències de persones grans, congregacions religioses, centres d'acollida, centres de salut mental i centres de discapacitats.

5.4

Referent Escola Covid (RECO)

NOTA: Aquestes dades són orientatives, ja que no es disposa de totes les dades del moment.

Detecció, control i seguiment COVID-19 als centres escolars

	Escoles	Número d'alumnes	Proves de detecció realitzades	Positius	Grups bombolla confinats
EAP Albera Salut	8	793	183	11	
EAP Alt Camp Oest	6	897	78	13	9
EAP Dreta de l'Eixample	24	10.393	3.188	51	155
EAP Muralles Salut	12	5.832	1.100	81	
EAP Osona Sud-Alt Congost	8	2.232	1.483	112	22
EAP Poble Sec	5	1.696		64	81
EAP Sardenya	6		809	32	39
EAP Sarrià Vallvidrera Les Planes	49	26.446	5.325	47	223
EAP Vallcarca-Sant Gervasi	39	14.175	11.317	997	397
EAP Vic	14	3.958	2.005	105	77
	167	**60.590**	**25.488**	**1.513**	**1.003**

Dades globals de la primera i segona onada.

6 Activitat NO COVID

6.1 Cartera de Serveis
6.2 Activitat assistencial
6.3 Comunitària
6.4 Recerca i publicacions
6.6 RSE i sostenibilitat
6.6 Revista FerSalut

6.1

Cartera de serveis

Serveis de finançament públic dels Equips d'Atenció Primària

- Anticoagulació oral
- Atenció i serveis comunitaris
- Atenció a la dona (ASSIR)
- Consulta de tabaquisme
- Dermatoscòpia
- Grup d'alletament
- Infermeria
- Infiltracions
- Medicina de família
- Odontologia (servei públic)
- Pediatria
- Podologia (servei públic)
- Psiquiatria Consultor
- Psiquiatria (Grup de dol)
- Salut mental
- Serveis socials
- Suport a les Escoles. PAFES
- Taller de fibromiàlgia
- Treball social
- Urologia

Pediatria DELS Pirineus

Serveis Pediàtrics de forma global a la comarques de l'Alt Urgell, Pallars Jussà, Pallars Sobirà i Alta Ribagorça. Inclou l'atenció hospitalària a la Fundació Sant Hospital de La Seu d'Urgell i l'atenció primària a les dues Àrees Bàsiques de Salut de la Comarca de l'Alt Urgell. També l'atenció hospitalària de l'Hospital Comarcal del Pallars i a les Àrees Bàsiques de Salut de Tremp, Pobla de Segur, Sort i Alta Ribagorça a Pont de Suert.

Serveis Ginecològics i Obstètrics a la comarca de l'Alt Urgell, amb l'atenció hospitalària a la Fundació Sant Hospital de La Seu d'Urgell.

NOTA:

Al maig de 2020 es comença a recuperar l'activitat ordinària amb programació de visites als CAP per assumptes no relacionats amb la COVID-19.

En diferents centres l'impacte assistencial de la COVID no ha permès poder diferenciar l'activitat COVID de la que era COVID. D'aquí que les dades sobre el global d'activitat assistencial 2020 són incomplertes i merament orientatives.

6.2 Activitat assistencial

Assistència i serveis de salut prestats paral·lelament a l'emergència COVID*

	Medicina de família	Pediatria	Odontologia	Infermeria	Infermeria pediàtrica	Treball Social	Atenció Continuada	Altres	TOTAL
EAP Alt Camp Oest	26.172	2.142	1.981	18.154		54			48.503
EAP Muralles Salut	68.654	6.001	4.159	51.167		3.203	2.426	701 Psicologia 287 Podologia	136.598
EAP Dreta de l'Eixample	46.730	6.277	1.867	26.384		1.795		926	83.979
EAP Osona Sud-Alt Congost	38.578	8.352	8.005	25.240	5.287	513	20.134		106.109
EAP Poble Sec	2.368				318	206		6245 atencions RAE especialitzada	9.137
EAP Sardenya	76.606	10.917	2.150	22.971	3.029	1.670		387 Unitat de Recerca	117.730
EAP Sarrià Vallvidrera Les Planes									165.294
EAP Vallcarca-Sant Gervasi	172.326	19.520	2.075	75.514	7.934	4.481		1.456 Salut mental	283.306
EAP Vic	73.044	14.608		51.422	7.012			1.681 Especialitzada+ECOS 357 Podologia	148.074
									1.098.730

6.3 Activitat Comunitària

Es continua el procés d'elaboració del diagnòstic comunitari de barri a cada territori

Suspensió de l'activitat comunitària durant l'any COVID-19

Educar, promoure i millorar la salut de la població mitjançant activitats comunitàries és un dels pilars de l'activitat dels nostres equips. Amb l'arribada de la pandèmia, s'anul·len totes les activitats presencials previstes i tots els esforços es dirigeixen principalment a protegir la ciutadania, fent una important tasca d'educació i conscienciació sobre la importància de seguir els criteris establerts a cada moment per les autoritats sanitàries.

L'adaptació a les activitats online, el nou paradigma

En la mesura de les possibilitats, els centres van reprenent progressivament algunes de les activitats que es poden fer via telemàtica. Aquest és un canvi social, que requereix l'ús i aprenentatge immediat de les noves tecnologies, tant per part dels usuaris com dels professionals i genera un nou entorn relacional i d'interacció.

Paral·lelament s'obren nous canals de comunicació (xats, videoconferències) per ser propers als usuaris. També es potencia la utilització de les xarxes socials.

Únicament durant els mesos de gener a març es van poder realitzar amb normalitat els tallers, xerrades i l'activitat grupal programada.

- Salut i Escola
- PAFES
- Taller Deshabituació de l'hàbit tabàquic
- Taller sobre Lactància Materna
- Taller Primers Auxilis en infància
- Taller Benvingut Nadó
- Dona i Esport
- Grup de dol

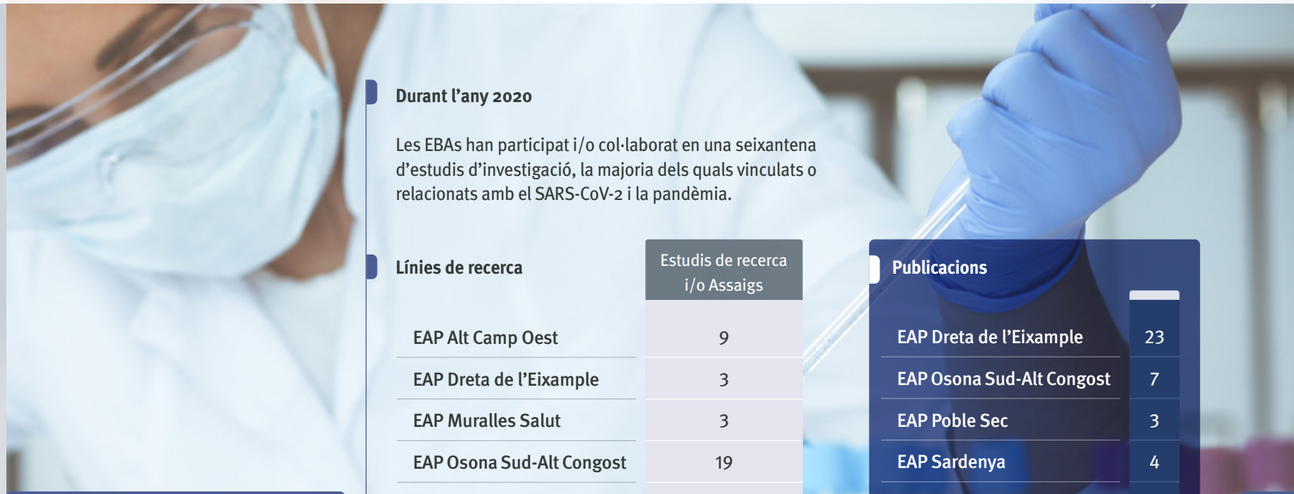

6.4 Recerca i publicacions

Durant l'any 2020

Les EBAs han participat i/o col·laborat en una seixantena d'estudis d'investigació, la majoria dels quals vinculats o relacionats amb el SARS-CoV-2 i la pandèmia.

Línies de recerca	Estudis de recerca i/o Assaigs
EAP Alt Camp Oest	9
EAP Dreta de l'Eixample	3
EAP Muralles Salut	3
EAP Osona Sud-Alt Congost	19
EAP Poble Sec	3
EAP Sardenya	4 estudis propis, 11 estudis indústria farmacèutica
EAP Vallcarca-Sant Gervasi	1
Pediatria dels Pirineus	6
	59

Publicacions	
EAP Dreta de l'Eixample	23
EAP Osona Sud-Alt Congost	7
EAP Poble Sec	3
EAP Sardenya	4
EAP Vallcarca-Sant Gervasi	1
Pediatria dels Pirineus	6
	44

Entre els projectes oberts hi ha estudis multicèntrics, assajos clínics i projectes en diferents fases.

6.5

RSE i sostenibilitat

La COVID-19 posa al descobert la necessitat de cuidar l'entorn i la nostra gent. *Som responsables*

La responsabilitat social s'ha integrat en la cultura empresarial i les línies estratègiques de les nostres entitats de salut, formant part de manera transversal de tots els processos, metodologies de treball i dinàmiques d'equip.

Eixos estratègics i línies d'acció. Millores en la gestió dels recursos

- Governança ètica i transparent: vetllar pel compliment Codi de Bon Govern, créixer en transparència i rendició de comptes, facilitar la participació i autonomia de gestió dels treballadors, adhesió Pacte Mundial ONU.
- Sostenibilitat econòmica: gestió responsable, resultats socials, compra socialment responsable. Treball decent i creixement econòmic.
- Benestar i Salut, centrat en tothom qui treballa a les nostres EBA, i donant la millor resposta a tota la ciutadania.
- Igualtat de gènere. Pla d'igualtat. Reducció de les desigualtats, promocionant indistintament de categoria professional o gènere i gratificant a tothom per la feina ingent realitzada.
- Cura del professional i vetllar per l'excel·lència: estabilitat laboral, reconeixement i retenció del talent, conciliació familiar i laboral.
- Oberts a la comunitat: fomentar la participació ciutadana, desenvolupar el pla d'atenció comunitària.
- Aliances per assolir els objectius, col·laborant amb totes les institucions a fi de garantir una atenció equitativa, justa i de qualitat.
- Compromís mediambiental: Gestió responsable dels residus. Ús de les energies renovables. Fomentar la cultura del respecte mediambiental entre els membres de l'empresa i els ciutadans.

Totes elles es fonamenten en els objectius de desenvolupament sostenible fixats per les Nacions Unides: *17 objectius per transformar el món*

ferSalut.cat

informació en salut a un clic

La revista d'ACEBA

Fer Salut és una publicació de divulgació en salut, gratuïta i periodicitat bimensual, dirigida a tota la població, per promoure bons hàbits i consells de salut. Proporciona informació de qualitat per contribuir a l'educació en salut i la conscienciació de totes les persones sobre la importància de cuidar-se.

6.6 Revista FerSalut

FS_97 Gener-febrer

FS_98 Març-abril

FS_99 Maig-juny

FS_100 Juliol-agost

FS_101 Setembre-octubre

FS_102 Novembre-desembre

Contraportada 2019

Contraportada 2021

Contraportada 2020

EAP ALBERA SALUT

Carrer Toló, 3-5- 17491 Peralada (Girona)
972538587
uau@alberasalut.cat | www.alberasalut.cat
Twitter: @alberasalut
Facebook: Albera Salut SLP
YouTube: AlberaSalut SLP | Instagram: Albera Salut

EAP ALT CAMP OEST

Fonts del Glorieta s/n
43460 Alcover (Tarragona)
977 76 06 90
administracio@absaco.org
www.capalcover.cat
Facebook: CAP ALCOVER

EAP OSONA SUD-ALT CONGOST

Pla del Mestre, 7 - 08540 Centelles
938810485
capcentelles@ebacentelles.cat
www.ebacentelles.cat
Twitter: @EbaCentelles Facebook: Cap Centelles
Instagram: ebacentelles

EAP POBLE SEC

Carrer Nou de la rambla,169
08004 Barcelona
93 324 91 00
salut@capleshortes.cat | www.capleshortes.cat
Twitter: @capleshortes | Facebook: CAPLesHortes
Instagram: capleshortes | Linkedin: capleshortes

EAP MURALLES SALUT

Carrer Escultor Verderol, s/n
43002 T arragona - 977 249404
ecaptarragona8@murallessalut.cat
www.murallessalut.cat
Facebook: CAPMuralles

EAP VIC

Passatge del Remei, 10-12 - 08500 Vic
93 883 34 43
eapvic@eapvic.org | www.eapvic.org
Twitter: @EAPVIC Facebook: Eap Vic
Instagram: eap_vic

EAP DRETA DE L'EIXAMPLE

Roger de Flor, 194-196 - 08013 Barcelona
935 070 390
info@eapdretaeixample.cat
www.eapdretaeixample.cat
Twitter: @caprogerflor | YouTube: CAP Roger de Flor
Instagram: @caprogerflor

EAP VALLCARCA-SANT GERVASI

Av. Vallcarca 169-205
Edificis Pedraforca i Montseny - 08023 Barcelona
93 259 44 11 – 93 259 44 22
contactar@aprimariavsg.com
www.aprimariavsg.com | Twitter: @aprimariavsg
Facebook: @aprimariavsg | YouTube: aprimariavsg

EAP SARDENYA

Carrer Sardenya 466, Baixos - 08025 Barcelona
93 567 43 80
administracio@eapsardenya.cat
www.eapsardenya.cat
Twitter: @eapsardenya | Facebook: eapsardenyabcn
YouTube: eapsardenya | Linkedin: eapsardenya

EAP SARRIÀ VALLVIDRERA LES PLANES

CAP Sarrià
Via Augusta 366 - 08017 Barcelona
93 204 22 88

CAP Vallvidrera
Reis Catòlics 2, 08017 Barcelona
93 406 84 53

CAP Les Planes
Ptge Solé i Plà 16, local 1
08017 Barcelona
93 280 56 32

info@capsarria.com
www.capsarria.com
Twitter: @capsarria
Facebook: @capsarria
YouTube: @capsarria
Instagram: @capsarria

PEDIATRIA DELS PIRINEUS

www.pediatriadelspirineus.org
Twitter: @PedPirineus
Facebook: Pediatria dels Pirineus

aceba
AUTOGESTIÓ EN SALUT

El nostre més sincer agraïment als professionals sanitaris pel vostre esforç i dedicació per combatre el virus i cuidar la salut de les persones, i a tots els pacients i usuaris de les EBAs per la vostra solidaritat i confiança dipositada.

Moltes gràcies. Seguirem cuidant-vos cada dia.

Staff tècnic ACEBA

Direcció Tècnica
Dr. Toni Iruela
airuela@ebavallcarca.cat

Secretaria
Òscar Autet
oautet@eapvic.org

Comunicació
Laura Aranalde
laranalde@aceba.cat

Grups de treball ACEBA (coordinadors)

Indicadors ACEBA
Dr. Manel Borrell

Infermeria
Sra. Rosa M. Yrla

RDI ACEBA
Dra. Sílvia Narejos

RSC ACEBA
Dr. Toni Iruela

aceba
AUTOGESTIÓ EN SALUT

Associació Catalana d'Entitats de Base Associativa

www.aceba.cat | Twitter: @ACEBAautogestio