aceba

AUTOGESTIÓ EN ATENCIÓ PRIMÀRIA

Memòria 2015

Salut al vostre servei

Associació Catalana d'Entitats de Base Associativa

www.aceba.cat

Twitter: @ACEBAautogestio

ACTIVITAT DE LES EBA

- ACEBA està constituïda per **13 Entitats de Base Associativa (EBA)**, de les quals 11 són Equips d'Atenció Primària, una cooperativa de serveis de pediatria i una entitat especialitzada en salut mental i addiccions.

- Territorialment les EBA estan distribuïdes per tot Catalunya, si bé el 69,23% es troben a la província de Barcelona.

- **RCA EAPs 2015: 263.326 persones**
  Totes les EBA ofereixen serveis de salut a una població total de referència de 550.915 persones. Durant l'any 2015 els nostres centres de salut han atès a 193.063 usuaris.

- Les EBA compten amb **535 professionals de la salut** entre tots els equips i estaments professionals, dels quals el 26% són metges de família, el 23% infermeres, i el 21% personal d'atenció a l'usuari i administració.

- L'any 2015 s'han atès **1.378.368 visites i/o consultes** entre totes les especialitats. El 48,8% de l'activitat assistencial total són visites al metge de família, el 25,4% visites a infermeria, i el 11,6% a pediatria.

- La despesa anual en farmàcia de totes les EBA suma **33 M€** l'any 2015.

- **Satisfacció dels usuaris – Enquesta PLAENSA.**
  Les 11 EBA que ofereixen serveis d'Atenció Primària assoleixen un grau de satisfacció global per sobre de la mitja de Catalunya, amb un 8,27 respecte el 7,94 de Catalunya.
  - ✓ 4 Equips d'Atenció Primària d'ACEBA es situen entre les 20 primeres ABS de Catalunya.
  - ✓ **L'EAP Alt Camp Oest és l'ABS millor puntuada de la regió sanitària de Tarragona,** amb una grau de satisfacció global de 8,62.
  - ✓ L'EAP Albera Salut amb un 8,56 és la 5a millor ABS de Catalunya.

- ✓ **L'EAP Sant Gervasi (Barcelona 5E) és la primera ABS de la Regió Sanitària de Barcelona amb un 8,41**.
- ✓ L'EAP Vallcarca (Barcelona 6D) amb un 8,35 és el tercer EAP més ben valorat de Barcelona.

- Segons la **Central de Resultats (CatSalut)**, les EBA destaquen especialment en els indicadors de farmàcia, urgències i hospitalitzacions evitables, amb valors molt favorables respecte el SISCAT. Assumint que no hi haguessin diferències poblacionals, **l'impacte econòmic d'estalvi potencial, s'estima entre 150,5 i 171 M€**, si SISCAT tingués les mitjanes d'ACEBA en els tres aspectes anteriors.

- **Compromesos amb la salut de les persones i amb l'entorn.**
  - ✓ S'han realitzat **un centenar d'activitats de comunitària**, per donar resposta a les necessitats de salut de les persones de cada territori.
  - ✓ Ajudar als qui més ho necessiten. Amb aquest objectiu s'han dut a terme fins a **70 activitats socials** en col·laboració amb una trentena d'entitats i institucions del territori.
  - ✓ **Socialment més responsables**. Les EBA han implementat 25 accions diferents en matèria de RSE.

- Formació: entre totes les EBA s'han realitzat a l'entorn de **300 activitats formatives**, internes i externes als centres.

- Professionals de les EBA han presentat fins a **130 comunicacions i/o pòsters a jornades i congressos** del sector.

- Impulsem la recerca. Durant l'any 2015 les EBA han participat en **73 assajos i estudis d'investigació**.

- Professionals de les EBA són autors de **8 publicacions**.

- Incursió de tots els centres en l'**ús de les TIC**, plataformes virtuals i xarxes socials, amb una quinzena de nous projectes en marxa.

- Les EBA han obtingut **una desena de premis i/o reconeixements** en diferents àmbits: clínic, comunitari, qualitat, TIC i compromís social.

ÍNDEX

ACTIVITAT DE LES EBA (Resum de les dades principals)

Carta del President

L'Associació
- Entitats d'ACEBA
- La Junta Directiva ACEBA
- L'Assemblea ACEBA

Les EBA en xifres
- Registre Central de Persones Assegurades
- Professionals
- Serveis
- Visites ateses
- Despesa farmacèutica

Resultats
- Central de Resultats
- Satisfacció dels usuaris

Compromís social
- Comunitària
- Activitats socials
- Responsabilitat social

Destacats 2015
- Formació
- Recerca
- Publicacions
- Comunicacions a Jornades i Congressos
- TIC/innovació

Unitat Docent ACEBA

XIX Jornades ACEBA

Comunicació
- Revista Fer Salut
- Comunicació i premsa
- Les EBA a les xarxes

ACEBA en xifres 2010-2015: comparativa de dades dels darrers 6 anys
- RCA
- Equips professionals: per EBA / per estament professional
- Activitat assistencial anual: per EBA / per especialitat

Contacte

Memòria ACEBA 2015

Carta del President

Benvolguts/des,

Un any més ens plau presentar-vos la memòria anual de l'Associació Catalana d'Entitats de Base Associativa en la que recollim el conjunt de fets i dades rellevants de les EBA durant l'exercici 2015.

Aquest ha estat un any d'esforç, d'impuls, d'iniciatives en nous projectes i també de satisfacció per la renovació dels concursos d'alguns centres. No ha estat un període fàcil sinó tot el contrari, una època d'angoixa davant possibles futures adversitats, si bé l'expertesa i solvència de les EBA han possibilitat continuar endavant en aquest projecte per poder oferir els millors serveis en salut a la població de referència i contribuir a la sostenibilitat del nostre sistema sanitari.

Amb satisfacció us fem partíceps de la bona nota que han sostingut un any més els nostres centres de salut, tant en la Central de Resultats com en les enquestes de satisfacció dels usuaris. En concret 4 EBA s'han posicionat entre les 20 primeres ABS de Catalunya. L'EAP Alt Camp Oest, amb un grau de satisfacció global de 8,62, és l'ABS millor puntuada de la regió sanitària de Tarragona. L'EAP Albera Salut amb un 8,56 és la 5a millor ABS de Catalunya. L'EAP Sant Gervasi (Barcelona 5E) amb un 8,41 és l'ABS de la Regió Sanitària de Barcelona amb la nota més alta. L'EAP Vallcarca (Barcelona 6D) amb un grau de satisfacció global d'un 8,35 és el tercer Equip d'Atenció Primària més ben valorat de Barcelona. A totes elles, els donem l'enhorabona i els agraïm la seva tasca i entrega diàries en vetllar per la salut dels seus usuaris.

Aquest ha estat també un any de cohesió i aliances en el territori, un treball en xarxa que persegueix la bona salut social de tota la població. Parlem de Salut en majúscules: física, mental, emocional, i condicionada per l'entorn de cada un dels nostres usuaris. En aquest àmbit hem iniciat una nova línia de treball comunitari i social, com és la participació en el projecte COMSalut del Pla Interdepartemental de Salut Pública (PINSAP), així com moltes altres col·laboracions amb entitats i institucions de cada territori.

Tot plegat, de la mà de les noves tecnologies que ens permeten oferir cada dia més serveis a través de la xarxa, una millor atenció personalitzada online per a l'usuari, amb més facilitats, comoditats i més informació al seu abast. Volem ser els referents en salut de les 550.000 persones a les que ens dirigim, procurar per la seva salut i ajudar-los a ser responsables i compromesos amb la seva salut i la del seu entorn.

Metges, infermeres, treballadors socials, administratius i tots els professionals dels nostres centres ens posem al servei de tots els nostres usuaris per mantenir, cuidar i millorar la salut de tota la població, i aportar el nostre granet d'eficiència i responsabilitat social en benefici de la salut com a principal pilar del benestar.

Gràcies a tots per fer-ho possible i per seguir endavant amb els nous reptes de futur!

Joan Maria Aranalde Fortó
President d'ACEBA

L'Associació

L'Associació Catalana d'Entitats de Base Associativa (ACEBA) és el paraigües de les EBA. Nascuda el 15 de novembre de 2002, integra els centres autogestionats de Catalunya que ofereixen serveis de salut a la seva població de referència.

Entitats d'ACEBA

ACEBA està integrada per 12 entitats que ofereixen serveis de salut, 10 de les quals són Equips d'Atenció Primària, una entitat especialitzada en drogadiccions i salut mental, i una cooperativa de pediatres.

- EAP Albera Salut
- EAP Alt Camp Oest
- EAP Dreta de l'Eixample
- EAP Osona Sud-Alt Congost
- EAP Poble Sec
- EAP Sardenya
- EAP Sarrià Vallvidrera Les Planes. Aquesta entitat la conformen dues empreses: l'EAP Vallplasa Atenció Primària i l'EAP Sarrià
- EAP Vallcarca
- EAP Vic
- Muralles Salut
- Prevenció Assistència i Seguiment (PAS)
- Pediatria dels Pirineus

Les entitats d'ACEBA estan repartides per tot el territori català.

- A Barcelona: EAP Dreta de l'Eixample, EAP Osona Sud-Alt Congost, EAP Poble Sec, EAP Sardenya, EAP Sarrià Vallvidrera Les Planes, EAP Vallcarca-Sant Gervasi, EAP Vic i Prevenció Assistència i Seguiment (PAS).
- A Girona: EAP Albera Salut.
- A Tarragona: EAP Alt Camp Oest i Muralles Salut.
- A Lleida: Pediatria dels Pirineus.

El 69,23% de les EBA es troben a la província de Barcelona.

La Junta Directiva

Presidència ACEBA

Des del gener de 2012, el president d'ACEBA és el Dr. Joan Maria Aranalde Fortó, també director i gerent de l'EAP Sarrià Vallvidrera Les Planes.

El gener de 2015 es valida la nova Junta Directiva, integrada pels següents membres:

- Dr. Joan Maria Aranalde, president d'ACEBA i gerent de l'EAP Sarrià Vallvidrera Les Planes.
- Dr. Lluís Gràcia, vicepresident d'ACEBA i gerent de l'EAP Vallcarca-Sant Gervasi.
- Dr. Ramon Vilatimó, tresorer d'ACEBA i gerent de l'EAP Osona Sud-Alt Congost.
- Dr. Xavier Joaniquet, secretari d'ACEBA i gerent de l'EAP Dreta de l'Eixample.
- Dr. Francisco Godoy, vocal d'ACEBA i gerent de l'EAP Poble Sec.
- Dr. Ramon Monegal, vocal d'ACEBA i gerent de Muralles Salut.

L'Assemblea ACEBA

Membres que l'integren.

- Dr. Joan Maria Aranalde, president d'ACEBA i gerent de l'EAP Sarrià Vallvidrera Les Planes.
- Dr. Lluís Gràcia, vicepresident d'ACEBA i gerent de l'EAP Vallcarca-Sant Gervasi.
- Dr. Ramon Vilatimó, tresorer d'ACEBA i gerent de l'EAP Osona Sud-Alt Congost.
- Dr. Xavier Joaniquet, secretari d'ACEBA i gerent de l'EAP Dreta de l'Eixample.
- Dr. Francisco Godoy, vocal d'ACEBA i gerent de l'EAP Poble Sec.
- Dr. Ramon Monegal, vocal d'ACEBA i gerent de Muralles Salut.
- Dr. Lluís Martínez Via, gerent de l'EAP Albera Salut.
- Dr. David Garcia, gerent de l'EAP Alt Camp Oest.
- Dr. Jaume Sellarès, gerent de l'EAP Sardenya.
- Dra. Marta Serrarols, gerent de l'EAP Vic.
- Sr. Sergi González, gerent de Prevenció, Assistència i Seguiment (PAS).
- Dr. Jordi Fàbrega, gerent de Pediatria dels Pirineus.

Les EBA en xifres

Registre Central de Persones Assegurades (RCA)

Les Entitats de Base Associativa (EBA) som proveïdors del Servei Català de la Salut. Prestem serveis de salut públics a la nostra població de referència, designada pel Departament de Salut (CatSalut).

RCA per EBA durant l'any 2015.

Equips d'Atenció Primària i Salut Comunitària	Població assignada	Població atesa
EAP Albera Salut	7.288	5.803
EAP Alt Camp Oest	6.091	5.509
EAP Dreta de l'Eixample	44.942	30.700
EAP Osona Sud – Alt Congost	13.870	13.305
EAP Poble Sec	24.723	18.002
EAP Sardenya	19.221	16.219
EAP Sarrià Vallvidrera Les Planes	45.616	26.925
EAP Vallcarca – Sant Gervasi	56.385	33.990
EAP Vic	24.565	24.113
Muralles Salut	17.813	14.495
Pediatria dels Pirineus	2.812 nens/es (0-14 anys)	2.699 nens i nenes
TOTAL	**263.326**	**191.760**

Salut Mental i Adiccions	Població assignada	Població atesa
Prevenció Assistència i Seguiment (PAS)	287.589 (11 municipis al Baix Llobregat)	1.303

TOTAL RCA ACEBA	Població assignada **550.915**	Població atesa **193.063**

L'any 2015 les EBA hem ofert serveis d'Atenció Primària, atenció pediàtrica, i serveis de salut mental i addiccions **a gairebé 200.000 persones, en un territori de 551.000 ciutadans.**
Les EBA prestem atenció sanitària a un 7,33% de la població catalana (7.516.254 persones a 1 de gener de 2016, segons l'Institut d'Estadística de Catalunya, l'IDESCAT).

Professionals

L'autogestió ens permet poder escollir els professionals que integren cada equip, facilitant disposar així d'un equip adaptat a les necessitats del centre en cada moment.
Els nostres equips gaudeixen d'una important satisfacció professional, ja que són partícips i part implicada essencial pel bon funcionament del centre.
En total, ACEBA té **535 professionals al servei de la salut.**

	Metges (MFIC)	Pediatria	Odonto.	Infermeria	Aux.	Treball social	Admin./ Atenció a l'Usuari	Altres	TOTAL
EAP Albera Salut	7	1	1	7	2	1	6	2 (neteja)	27
EAP Alt Camp Oest	7	1	2	6	2	1	5	2 (neteja)	26
EAP Dreta Eixample	21 + 2 de contingent	4	2 + 1 de contingent	15 inf MFIC +1 contingent 3 inf pediatria	4	2	19	2 oficials de servei	76
EAP Osona Sud-Alt Congost	8	3	4	9	11	1	11	2 llevadores 5 de serveis complem:	54
EAP Poble Sec	13 + 1 de contingent	2 + 1 de contingent	2	10 + 3 de contingent	2	1	10	1 inforàtic 2 RRHH/ Comptables 3 ASSIR 3 mediació 6 RAE 2 ortodòncia 1 podòleg 4 terapeutes	67
EAP Sardenya	11	3	1	8	3	1	7 UAU + 5 Adm	1 estadista	40
EAP Sarrià i Vallplasa	20	4	5	17	2	1	11		60
EAP Vallcarca-Sant Gervasi	23	4	4	16	3	1	15	1 farmacèutica	67
EAP Vic	13	4	2	12	4		10	2 llevadores 5 atenció continuada	52
Muralles Salut	10	1,75	2	11 (+1 de contingent + 1 al centre La Muntanyeta	2	1	7,3 UAU + 3,5 Adm.	3 (neteja i mant.)	43,55
PAS	3			3		1	3	5 psicòlegs	15
Pediatria dels Pirineus		6 + 1 en excedència							7
TOTAL:	139	35,75	26	123	35	11	112,8	52	534,55
%	26,00%	6,68%	4,86%	23,01%	6,54%	2,05%	21,10%	9,72%	

Serveis

Serveis de finançament públic dels EAP

- Anticoagulació oral
- Atenció i serveis comunitaris
- Atenció a la dona (ASSIR)
- Consulta de tabaquisme
- Dermatoscòpia
- Grup d'alletament
- Infermeria
- Infiltracions
- Medicina de família
- Odontologia (servei públic)
- Pediatria
- Podologia (servei públic)
- Psiquiatria Consultor
- Psiquiatria (Grup de dol)
- Salut mental
- Serveis socials
- Suport a les Escoles. PAFES
- Taller de fibromiàlgia
- Treball social
- Urologia Consultor

Serveis de finançament públic del PAS

- Programa lliure de drogues (alcohol, heroïna, cocaïna, cànnabis, drogues de disseny, tabac i altres)
- Programa de manteniment amb metadona
- Programa de tractament d'adolescents consumidors
- Programa de treball familiar
- Programa de salut
- Programa de prevenció
- Programa de reinserció
- Programa de disminució de danys

Serveis de finançament públic de Pediatria dels Pirineus

Cobertura pediàtrica a tota la comarca de l'Alt Urgell, incloent tota l'atenció primària als 2 CAP de la comarca (CAP de La Seu d'Urgell i CAP Alt Urgell Sud) i l'atenció especialitzada (a la Fundació Sant Hospital de La Seu d'Urgell).

Serveis complementaris dels EAP

El ventall de serveis privats és múltiple i l'oferta és diversa en cada centre.

- Acupuntura
- Angiologia i Cirurgia Vascular
- Clínica Dental: odontologia, odontologia estètica, ortodòncia, endodòncia i periodòncia, implants
- Cirurgia Vascular
- Coaching de Salut
- Dietètica i Nutrició
- Fisiopilates
- Fisioteràpia
- Grup de dol
- Homeopatia
- Logopèdia
- Medicina de l'Esport
- Medicina Estètica
- Medicina Naturista
- Mètode hipopressiu
- Ortopèdia i adaptació ergonòmica del domicili
- Osteopatia infantil
- Pedagogia Neonatal
- Podologia
- Psicologia / Psicoteràpia
- Quiromassatge
- Revisions esportives
- Taller del dol
- Taller de memòria
- Teràpia de parella i Sexologia
- Teràpia Gestàltica
- Teràpia Manual
- Teràpia Natural
- Teràpia Neural

Activitat assistencial
Visites ateses per especialitat

Durant l'any 2015 l'activitat assistencial realitzada entre totes les EBA assoleix la xifra de **1.378.368 visites i/o consultes** realitzades pels usuaris dels centres.

	Medicina de família	Pediatria	Odontologia	Infermeria	Atenció Continuada	Treball social	Altres	TOTAL
EAP Albera Salut	31.884	4.094 Inf. Ped: 2.288	2.318	18.577	Med: 4.951 Inf: 1.200 **Total: 6.151**	744	Analítiques: 3.209 Rx: 726 Derivacions especialistes: 2.207 Derivacions urgents Hosp: 420	72.618
EAP Alt Camp Oest	38.042	4.611	3.539	20.674	Med: 3.043 Inf: 1.823 **Total: 4.866**	320	Suport al fumador: 131	72.183
EAP Dreta Eixample	106.178	21.626	8.353	47.603	Visites ATDOM: 24.837	1.113	Visites a domicili: 12.569 Consultes telefòniques: 21.777	244.056
EAP Osona Sud-Alt Congost	38.480	12.514	9.718	25.446	Med; 2.921 Inf: 2.657 **Total: 5.578**	436	Llevadora: 3.736 Psiquiatria: 215 Recerca: 1.035 Podologia: 1.262 Nutrició i dietètica: 265 Homeopatia: 83 Psicologia: 596 Neuropsicol: 21	99.385
EAP Poble Sec	70.879	19.047	10.998	36.618	15.592	2.065	Activitat grupal: 918	156.117
EAP Sardenya	62.199	12.257	2.258	34.393		1.428		112.535
EAP Sarrià i Vallplasa	72.589	12.458	7.258	40.684	645	954		134.588
EAP Vallcarca-Sant Gervasi	127.380	31.500	3.283	39.208		2.744		204.115
EAP Vic	70.510	19.838		53.350				143.698
Muralles Salut	53.570	5.740	5.998	29.859		1.793	Virtuals: 9.942	**106.902**
PAS *	-	-	-	-	-	-	-	18.402
Pediatria dels Pirineus		13.769						13.769
TOTAL:	671.711	155.648	53.723	346.412	57.669	11.597	59.112	**1.378.368**
%	48,8%	11,3%	3,9%	25,2%	4,2 %	0,9 %	4,3%	

*Activitat assistencial de Prevenció Assistència i Seguiment (PAS)

PAS és una empresa de gestió de serveis psicosociosanitaris, especialitzada en la prevenció i l'assistència en l'àmbit de la salut mental i les addiccions.
Durant l'any 2015 s'han atès 18.402 visites entre els dos Centres d'Atenció i Seguiment de Drogodependències que gestiona PAS: el CAS Baix Llobregat Fontsanta i el CAS Baix Llobregat Centre.

PAS	Activitat assistencial 2015 (visites ateses)
Informatives	55
Inicis de tractament	546
Entrevistes diagnòstiques	903
Entrevistes no programades	304
Visites de seguiment	3.809
Informes de seguiment	457
Coordinacions/interconsultes	453
Prevenció sobredosi	21
Dispensacions de metadona	4.414
Tractaments farmacològics	1.332
Medicació al CAS / Test alcohol	2.125
Teràpia familiar	682
Teràpia de grup	741
TOTAL:	18.402

Dades de farmàcia

EAP Alt Camp Oest

Despesa acumulada 2015:

2015	Import	Increment 2015 vs 2014
AGA Alt Camp i Conca de Barberà	12.679.518,93 €	- 1,77 %
ABS Alt Camp Oest	1.078.699,02 €	- 8,49 %

Font: Unitat de Farmàcia de la RSCT

RECEPTES: Comparativa 2014 VS 2015

	2014	2015	Increment 2015 vs 2014	Percentatge d'Increment
Nº de Receptes	110.801	105.524	- 5.277	- 4,8%
Import Líquid (€)	1.178.856	1.078.699	- 100.157	- 8,5%
Cost per Recepta	10,6	10,2	-0,4	- 3,77%

Font: Unitat de Farmàcia de la RSCT

EAP Dreta de l'Eixample

Despesa acumulada (AGA): 82.733.724,67 €

Despesa acumulada centre: 7.111.987,76 €

DMA acumulada
- 2J: 2.554.692,84 €
- 2G: 4.557.294,92 €

Increment de despesa acumulada durant 2015 respecte 2014: -0,41%

Valors de Índex de Qualitat Farmacològica
IQF Total
- 2J: 91/100 (24/365 equips)
- 2G: 76/100 (111/365 equips)

Indicadors de prevalença de hiperprescripció 2G i 2J: 23/25
Indicadors de selecció de prescripció 2G i 2J: 33,5/50
Indicador IQF MATMES 2G i 2J: 0,66% (25/25)
Indicador de IBP 2G i 2J: 92,06% (5/5)
Hipolipemiants 2G i 2J: -86,8% (8/8)

EAP Osona Sud-Alt Congost

DMA (despesa assignada de farmàcia) real final de la nostra ABS al 2015 ha estat de 1.995.821,39 €, 5,48%, inferior al tancament del 2014: (2014: 2.111.614,83 €), (2013: 2.006.947,68 €), (2012: 2.047.369,19 €), (2011: 2.103.569 €), (2010: 2.253.481 €), (2009; 2.173.766 €), (2008: 2.114.357 €). El pressupost 2015 era de 2.447.280 €.

La diferència ha estat a favor nostre de 451.459 € del pressupostat, que representa un 18,45%.

EAP Poble Sec

Despesa en farmàcia del centre:: 3.320.198 €.
Despesa en farmàcia de l'AGA: 99.358.762 €.

EAP Sardenya

Despesa en farmàcia del centre: 2.967.157,55 €.
Despesa en farmàcia de l'AGA: 82.733.724,67 €.

EAP Sarrià Vallvidrera Les Planes

Despesa en farmàcia durant l'any 2015

- Del centre: 5.672.400,59 €.
- De l'AGA; 99.358.762 €.

EAP Vallcarca-Sant Gervasi

Despesa acumulada centre:

	Import líquid 2015	Import líquid 2014	Increment any anterior
6D - Vallcarca	2.966.092,61	2.915.103,05	1,75
5E - Sant Gervasi	4.296.664,76	4.589.014,37	-6,37

EAP Vic

Despesa en farmàcia del centre: 2.452.002,72 €.

Muralles Salut

Despesa en farmàcia durant l'any 2015.

- Del centre: 3.039.992 €.
- De l'AGA: 45.404.637 €.

Equips d'Atenció Primària (EAP)	DESPESA EN FARMÀCIA acumulada de les EBA el 2015
EAP Albera Salut	1.088.315,87 €
EAP Alt Camp Oest	1.078.699,02 €
EAP Dreta Eixample	7.111.987,76 €
EAP Osona Sud-Alt Congost	1.995.821,39 €
EAP Poble Sec	3.320.198 €
EAP Sardenya	2.967.157,55 €.
EAP Sarrià i Vallplasa	5.672.400,59 €
EAP Vallcarca-Sant Gervasi	7.262.757,37 €
EAP Vic	2.452.002,72 €
Muralles Salut	3.039.992 €
TOTAL:	**33.022.174,72 €**

Resultats de les EBA

Central de resultats

Anàlisi dels Equips d'Atenció Primària d'ACEBA a partir de la Central de Resultats del 2014. Benchmarking d'Atenció Primària (presentat el juny de 2015).

Els objectius d'aquest estudi són:

- Generar noves normes de comparació segons les formes de gestió de la provisió dels serveis d'AP, a partir de les dades públiques de la Central de Resultats, per l'EAP analitzat.
- Visualitzar gràficament informació de context per a la millor interpretació dels resultats comparatius de l'EAP analitzat.
- Fer un fitxa de posicionament global, i per cada indicador, per a la comparació de l'EAP analitzat respecte les referències territorials i les agrupacions segons formes de gestió. – S'afegeixen les referències territorial per AGA i evolutiva respecte el 2013.
- Identificar les àrees d'excel·lència i les de millora relativa de l'EAP analitzat, orientat a la fixació d'objectius prospectius.

Resultats principals:

- La mitjana de les posicions de rànquing dels EAP d'ACEBA és significativament més favorable que les de l'ICS i les de la resta de formes de gestió en conjunt.
- Destaquen favorablement els indicadors de farmàcia, urgències i hospitalitzacions evitables.
- Percentatge d'urgències de nivell 4 i 5 de triatge un 7,7% inferior a SISCAT.
- Mediana de la durada de les IT un 14,8% inferior a SISCAT.
- Intensitat de visites per pacient atès un 16,2% inferior a SISCAT, tant globalment com també en pediatria i en majors de 74 anys.
- El percentatge de població atesa en ATDOM és un 43,5% superior a SISCAT.

Impacte econòmic

- El 2013 la mitjana de despesa farmacèutica pública d'ACEBA va ser entre un 27,8% i un 12,2% més baixa que la mitjana SISCAT, equivalent a un estalvi que s'estima al voltant de 80 M€.
- La mitjana de la taxa d'urgències hospitalàries per 1.000 habitants d'ACEBA és entre un 23,6% i un 32% més baixa que la mitjana SISCAT.
- La mitjana d'hospitalitzacions evitables per ABS a ACEBA, per cada 1.000 habitants adults, és entre un 10,5% i un 17,7% més baixa que la mitjana SISCAT.

La despesa farmacèutica pública estimada, la taxa d'urgències hospitalàries, i les hospitalitzacions evitables de les ABS d'ACEBA, continuen amb valors molt favorables respecte el SISCAT. Assumint que no hi haguessin diferències poblacionals, l'impacte econòmic d'estalvi potencial, si SISCAT tingués les mitjanes d'ACEBA als tres aspectes anteriors, s'estima entre 150,5 i 171 M€. El 2013 l'estalvi estimat era gairebé el mateix, entre 154 i 171 M€.

Accedir als informes Benchmarking d'AP a partir de la Central de Resultats dades 2014.

Accedir a l'informe Observatori del Sistema de Salut de Catalunya. Central de Resultats. Àmbit Atenció Primària. Dades 2014. Barcelona.
Agència de Qualitat i Avaluació Sanitàries de Catalunya. Departament de Salut. Generalitat de Catalunya. Juny 2015

Satisfacció dels usuaris

El març de 2016 s'han presentat els resultats de la cinquena edició de l'Estudi de qualitat de servei i satisfacció amb la línia de servei Atenció Primària 2015, dins del Pla d'enquestes de satisfacció PLAENSA que elabora la Unitat de Qualitat-Gerència d'Atenció Ciutadana-Subdirecció del Servei Català de la Salut de la Generalitat de Catalunya.

Accedir als Resultats PLAENSA – Atenció Primària 2015

El Pla d'enquestes de satisfacció de les persones assegurades del CatSalut PLAENSA és una eina d'avaluació que mesura periòdicament la qualitat de servei i satisfacció de les persones que han utilitzat els serveis sanitaris públics. Per a l'avaluació PLAENSA 2015 s'han realitzat un total de 29.525 entrevistes telefòniques assistides per ordinador a persones usuàries del servei d'Atenció Primària a Catalunya. L'objectiu és recollir l'opinió de les persones usuàries i incorporar-la en la gestió per tal de millorar la qualitat de servei en l'Atenció Primària.

Les EBA a l'Enquesta PLAENSA

Segons els resultats de les enquestes de satisfacció PLAENSA 2015 que ha publicat el CatSalut, els usuaris d'Equips d'Atenció Primària (EAP) gestionats per Entitats de Base Associativa (EBA) puntuen els serveis dispensats amb un notable alt.

Dues EBA són els equips més ben valorats pels usuaris a les Regions Sanitàries de Tarragona i Barcelona. D'una banda, **l'EAP Alt Camp Oest** assoleix un excel·lent i és el centre més ben valorat de la Regió Sanitària de Tarragona, amb un grau de satisfacció global de 8,62. De l'altra, **l'EAP Sant Gervasi** és el millor de la Regió Sanitària de Barcelona, amb una nota de satisfacció global de 8,41.

Segons els resultats de l'Enquesta, les persones assegurades del CatSalut que han estat ateses en l'atenció primària puntuen la satisfacció global amb un 7,94 sobre 10 i el 88,9% dels enquestats, en cas de poder escollir, tornarien a anar al mateix CAP/ambulatori (grau de fidelitat).

A nivell d'ACEBA, totes **les 11 EBA que ofereixen serveis d'Atenció Primària assoleixen un grau de satisfacció global per sobre de la mitja de Catalunya, amb un 8,27** respecte el 7,94 de Catalunya. Els resultats de les EBA es mouen amb un rang de satisfacció d'entre 7,96 i 8,62. Cal destacar que, de mitjana, el 93,45% dels usuaris de les EBA es mostren fidels als seus centres i tornarien a visitar-s'hi.

Del total de les 369 Àrees Bàsiques de Salut (ABS) que han participat en l'estudi PLAENSA, **4 Equips d'Atenció Primària d'ACEBA es situen entre les 20 primeres ABS de Catalunya**. L'EAP Alt Camp Oest obté el millor resultat de satisfacció global entre les EBA i és el tercer entre les ABS més ben valorades de Catalunya, amb un 8,62, essent a la vegada l'ABS millor puntuada de la regió sanitària de Tarragona.

L'EAP Albera Salut, de la regió sanitària de Girona, amb un grau de satisfacció global de 8,56 és la cinquena millor ABS de Catalunya segons l'enquesta de satisfacció.

L'EAP Sant Gervasi (Barcelona 5E) assoleix una puntuació de 8,41. És l'ABS de la Regió Sanitària de Barcelona amb la nota més alta. També destaca l'EAP Vallcarca (Barcelona 6D) que amb un grau de satisfacció global d'un 8,35 és el tercer Equip d'Atenció Primària més ben valorat de Barcelona.

Compromís social de les EBA

La salut és un pilar fonamental de l'estat del benestar. Les EBA treballem en l'abordatge dels determinants socials de la salut, per contribuir a augmentar la proporció d'esperança de vida viscuda en bona salut, reduir les desigualtats socials en l'autopercepció de bona salut i en definitiva, que tothom gaudeixi d'una millor salut.

Som garants de la salut. Volem facilitar l'accés a uns serveis de salut de qualitat a totes les persones que pateixen problemes i dificultats, perquè tothom disposi d'una bona atenció sanitària. Per fer-ho possible treballem en col·laboració amb altres entitats, per ampliar el nostre àmbit d'acció, arribar a un major número de persones i generar vincles beneficiosos i amb valor afegit pel territori.

Comunitària

Amb la voluntat de potenciar l'autocura del malalt i prevenir el risc de malalties, les EBA organitzem nombroses activitats d'Intervenció Comunitària dirigides als nostres usuaris i a la població de referència.

Activitats socials

Fruit del nostre compromís i responsabilitat vers la salut de les persones, les EBA realitzem anualment diferents activitats als nostres centres, per promoure i contribuir a la salut integral de la nostra població i a que les persones més desafavorides també puguin tenir al seu abast serveis de salut.

Responsabilitat social

Les nostres entitats són organitzacions responsables amb la salut de les persones i amb el seu entorn. Estem compromesos amb els nostres treballadors, proveïdors i amb la societat a la que servim.

A tal efecte, des dels centres desenvolupem diferents accions i activitats en aquest àmbit. Per impulsar la responsabilitat social empresarial algunes EBA s'han adherit a iniciatives com el Pacto Mundial o Respon.cat.

Compromesos amb les persones i amb l'entorn
EAP Albera Salut

Comunitària

- Setmana Hipertensió arterial
- Setmana Sense Fum
- Dia Mundial de l'activitat física
- Dia Mundial Colesterol
- Campanya de recollida de joguines
- Concurs de postres saludables
- Campanya de recollida d'aliments
- Donació de sang i moll de l'ós
- Aquí Si – Fruita i Salut
- Taller de cuina saludable per la Marató de TV3

Activitats socials

- Caminades de salut
- Participació amb el PCAF
- Participació amb la iniciació dels pacients a la Marxa Nòrdica (Dipsalut)
- Participació amb les dinamitzacions dels parcs urbans de salut (Dipsalut)
- Concurs de postres saludables amb el Ranxo de Carnaval
- Revista Fer Salut
- Participació a Ràdio Cabanes

Accedir al recull d'activitats socials de l'EAP Albera Salut

Compromesos amb les persones i amb l'entorn

EAP Alt Camp Oest

Comunitària

1. PROGRAMA PAFES: Dades relatives a la totalitat de l'any 2015:

Pla d'Activitat Física Esport i Salut
Generalitat de Catalunya

· Pacients amb consell PAFES donat:	1.901
· Pacients PAFES en etapa ACCIÓ:	378
· Pacients PAFES en etapa CONTEMPLACIÓ:	53
· Pacients PAFES en etapa MANTENIMENT:	518
· Pacients PAFES en etapa Pre-CONTEMPLACIÓ:	699
· Pacients PAFES en etapa PREPARACIÓ:	53
· Pacients PAFES en etapa RECAIGUDA:	20
· Pacients PAFES Consell de Reforç:	935
· Pacients PAFES derivats a GRUP A CAMINAR:	7
· Pacients PAFES amb Consell Assessorat:	7
· Pacients PAFES amb Consell General:	865
· Nº de Referents del Programa formats a cada EAP:	2
· Nº de Professionas formats a cada EAP a partir dels referents:	10

2. PROGRAMA SALUT I ESCOLA:

Realitzada a l'IES Fonts del Glorieta (Alcover), CEIP Mare de Déu del Remei (Alcover) i CEIP La Riba. Una trentena d'activitats. Més de 300 alumnes destinataris:

· Taller de Drogues
· Taller d'Alimentació i Nutrició
· Taller d'Afectivitat-Sexualitat
· Taller de Tabac
· Taller d'Internet Segur
· Vacunacions
· Taller d'Higiene Postural
· Taller Conductes discriminatòries
· Taller VIH Creu Roja
· Taller Situacions de risc
· Taller de Violència de Gènere
· Taller de Seguretat Vial

3. CAMPANYA ENVERS EL TABAC 2015: https://prezi.com/1s3ooh05zusf/cada-vegada-que-ho-deixes/

4. PROGRAMA "A CAMINAR": Es manté la participació de pacients que han anat a caminar pels voltants d'Alcover, amb una periodicitat de 2 cops per setmana, una durada d'una hora i un dels dos dies acompanyats per una infermera del centre. L'assistència mitja ha estat del 80%.

5. Revista "FER SALUT": col·laboració bimensual.

6. Participació a la 3ª setmana de les capacitats. Per conmemorar el 3 de desembre, "Dia internacional de les Persones amb Discapacitat". Del 28 de novembre al 3 de desembre. Valls.

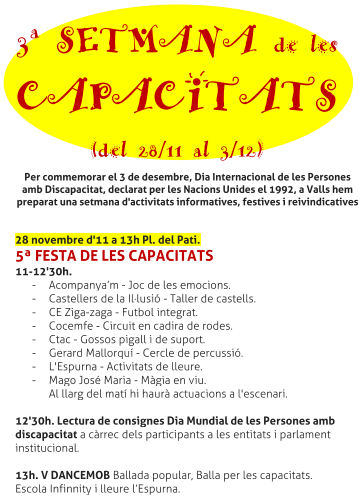

7. Caminada POPULAR el dijous 16 d'abril per celebrar el Dia Mundial de l'Activitat Física (dilluns 6 d'Abril) des del CAP Alcover fins a Mas d'en Forés. A més, participació a l'activitat "A bon pas fem salut", que va tenir lloc a Tarragona el dimecres 15 d'abril.

8. Fem Esport. Adreçada al personal treballador del CAP Alcover i del Centre de Dia d'Alcover. Els dies 31 de maig i 7 de juny de 2014. Des del Mas d'en Forés fins al Niu de l'Àliga.

9. Campanya "RENTAT DE MANS" 2015: Setmana del 5 al 12 de maig.

1	ABANS DEL CONTACTE AMB EL PACIENT	QUAN?	Netegeu-vos les mans abans de tocar un pacient quan us hi apropeu.
		PER QUÈ?	Per protegir el pacient dels microorganismes patògens que teniu a les mans.
2	ABANS DE REALITZAR UNA TASCA ASÈPTICA	QUAN?	Netegeu-vos les mans immediatament en cas de realitzar una tasca asèptica.
		PER QUÈ?	Per protegir el pacient dels microorganismes patògens que podrien entrar al seu cos, inclosos els del pacient mateix.
3	DESPRÉS DEL RISC D'EXPOSICIÓ A FLUIDS CORPORALS	QUAN?	Netegeu-vos les mans immediatament després d'un risc d'exposició a fluids corporals i després de treure-us els guants.
		PER QUÈ?	Per protegir-vos i protegir el medi assistencial dels microorganismes patògens del pacient.
4	DESPRÉS DEL CONTACTE AMB EL PACIENT	QUAN?	Netegeu-vos les mans després d'haver tocat un pacient i la zona que l'envolta, en marxar.
		PER QUÈ?	Per protegir-vos i protegir el medi assistencial dels microorganismes patògens del pacient.
5	DESPRÉS DEL CONTACTE AMB L'ENTORN DEL PACIENT	QUAN?	Netegeu-vos les mans, en marxar, després d'haver tocat qualsevol objecte o moble de l'entorn immediat del pacient (fins i tot encara que no hàgiu tocat el pacient).
		PER QUÈ?	Per protegir-vos i protegir el medi assistencial dels microorganismes patògens del pacient.

10. Escola de cuidadors: Activitat dirigida a formar persones que cuiden al dependent, tot donant un espai de relació i formació on els cuidadors puguin compartir l'experiència de cuidar i millorar la seva qualitat de vida. Des de la primera edició de l'Escola de Cuidadors hi han participat un total de 115 persones.

Activitats socials

- Participació a l'acte en Commemoració del Dia Internacional contra la Violència Masclista. Baluard de Santa Anna, Montblanc. 3 de novembre de 2015
- Exposició a la planta -1 del nostre CAP del treball "Una Gran Experiència". Vivències i històries de la vida de les persones que assisteixen al Centre de Dia d'Alcover reflectit en les fotos de les seves mans. Des d'octubre 2015 fins a l'actualitat.

Accedir al recull d'activitats socials de l'EAP Alt Camp Oest

Col·laboracions

- Visita al nostre CAP de la missionera seglar Isabel Correig, de la Fundació Ekolo Ya Bondeko, de Kinshasha (RD Congo) amb la que aquest 2015 hem col·laborat per quart any consecutiu fent una aportació econòmica i editant els calendaris del centre amb una foto dels joves del Congo. En agraïment a la nostra col·laboració ens va lliurar una placa commemorativa que està penjada a l'entrada del nostre centre.

- Projecte ATFAR: Hem continuat treballant tot el 2015 en el suport al tractament farmacològic per aquelles persones en situació de pobresa extrema o en greus dificultats econòmiques que no poden asumir el cost dels medicaments.
- Col·laboració com cada any amb "La Marató de TV3" fent xerrades a la població.
- Col.laboració amb el "Gran Recapte d'Aliments" el mes de gener del 2015, amb aportacions realitzades per personal del centre i per usuaris del CAP.

Responsabilitat Social

- Seguim adherits a la iniciativa "Pacto Mundial" per la sostenibilitat empresarial i el desenvolupament sostenible.
- A més, el 2015 vam ser escollits d'entre un seguit d'empreses per formar part d'un Programa RSE.Pyme de formació en una iniciativa promoguda per Respon.Cat, amb el suport del Departament d'Empresa i Ocupació de la Generalitat de Catalunya i del Consell de Cambres de Catalunya.

Compromesos amb les persones i amb l'entorn
EAP Dreta de l'Eixample

Comunitària
L'activitat comunitària és una prioritat del nostre equip des del seu inici l'any 2003, on contactem amb els diferents referents i equipaments del barri per tenir en compte les seves expectatives i generar una dinàmica de cooperació i participació.

Tallers

- Taller de Lactància. És un grup obert a mares/pares o futurs mares/pares amb dubtes, inquietuds, i que volen compartir l'experiència d'alletar al seu fill.
- Taller de massatge infantil. Adreçat a pares i/o mares amb els seus fills que volen aprendre coneixements per la cura diària dels fills.
- Taller d'habilitats parentals. Promoure la parentalitat positiva mitjançant el coneixement, potenciació i aprenentatge d'habilitats parentals.
- Taller d'entrenament de la memòria. Fomentar l'envelliment actiu mitjançant l'entrenament de la memòria amb activitats individuals i grupals i promoure les relacions socials.
- Grup pacient expert deshabituació tabàquica. Aconseguir la cessació tabàquica de les persones fumadores.
- Taller Dolor crònic. Grup de dinamització adreçat a pacients amb dolor crònic localitzat.
- Grup de suport a cuidadors. Oferir un espai de trobada amb suport de professionals, on es compartiran experiències, preocupacions i coneixements sobre la tasca de cuidar.

Programes

- Pla comunitari Sagrada Família
- Salut i Escola

Activitats socials
EAP Dreta de l'Eixample manté el compromís de col·laborar amb activitats socials. Durant aquest any hem col·laborat amb les següents entitats:

- Aldees Infantils de Catalunya
- Associació Catalana d'Integració i Desenvolupament Humà (acidH)
- Creu Roja
- Associació Espanyola contra el Càncer (AECC)
- Associació veïns Sagrada Familia i Pla Desenvolupament Comunitari (PDC)
- Fundació Pasqual Maragall

A més a més, disposem d'un banc propi de material ortopèdic per als nostres pacients.

Accedir al recull d'activitats socials de l'EAP Dreta de l'Eixample.

Responsabilitat social
Durant l'any 2015 al centre EAP Dreta de l'Eixample, conscients de la necessitat de minimitzar els impactes ambientals, apliquem criteris d'estalvi energètic i consum responsable. Per aquest motiu, hem continuat amb el nostre compromís amb el medi ambient, reciclant el paper, els tòners, les piles i els medicaments. A més, per millorar l'eficiència energètica, aquest any s'han canviat totes les bombetes del centre per bombetes LED que consumeixen un 85% menys d'energia i duren 25 vegades més que les bombetes incandescents.

Compromesos amb les persones i amb l'entorn

EAP Osona Sud-Alt Congost

Comunitària

- Programa Salut i Escola
- Classes pre i post part
- Programa de Salut bucodental a les Escoles
- Caminades populars durant els mesos de juny i juliol.
- Projecte per la detecció de la desnutrició i de la qualitat alimentària dels infants escolaritzats de les poblacions de Centelles, Hostalets de Balenyà i Sant Martí de Centelles.
- Taller de creixement personal
- Teràpies de grup
- Teràpia Gestalt. (Grups: mou-te, treball sobre si,…)
- Marató de sang i acaptes periòdiques pel Banc de Sang
- Recollida de llet materna pel Banc de Llet

Activitats socials

PROMOGUDES I DESENVOLUPADES PER L'EAP OSONA SUD-ALT CONGOST

- Terapia gestàltica, amb diferents grups d'autoajuda, adreçat a per persones amb diversa problemàtica personal, per aconseguir un bon control de les seves emocions.
- Radio Pista – Balenyà – Un cop el mes.
- Revista Fer Salut.
- Cicle de Xerrades Dietista-Nutricionista "Alimentació Saludable"
- Dietista-Nutricionista conjuntament amb la Neuropsicòloga dins el Cicle de Xerrades: "Desenvolupament cerebral i nutrició en l'etapa infantil" i "Cervell Actiu i ben Alimentat en l'etapa adulta i 3a edat".

PROJECTES EN XARXA EAP OSONA SUD-ALT CONGOST AMB AJUNTAMENT I REGIDORIES

- Reunions periòdiques amb regidors de Salut, Esport, Ensenyament i Cultura.
- Reunions quinzenals amb Treballadora Social dels ajuntaments, Cap d'Infermeria de l'EAP.
- Reunions mensuals amb Treballadora Social, Escola, Equip de pediatria i sempre que és necessari també amb l'Equip de l'EAP de l'escola.
- Gestió de Cas: Treballadora Social/Pediatria/Professorat/EAP Escola.
- Programa de promoció de la Salut amb cada ajuntament des del 2007 amb el nom: T'apuntes a Caminar? I a partir del 2008: Ei Tornem-hi.
- Programa de promoció de la Salut "natació terapèutica" "Salut –Artrosi".
- En col·laboració de l'Equip de Pediatria – Servei de Dietètica i Nutrició: per les escoles "UN BON ESTIL DE VIDA UN FUTUR MILLOR".
- Xerrades obertes a la població del document de voluntats anticipades/testament vital.
- Programa ARREL amb l'Institut Pere Barnils.
- Projecte de Pau a la població de Centelles (Escola Bressol, Escoles, Institut, entitats i altres). Volem parlar de Pau mundial, global i també de la que podem aprendre al dia a dia amb les nostres actituds (a casa, a l'escola, amb els veïns,..) Perquè cada vegada hi hagi més persones que es comprometin a construir un món sense violència i en Pau.

Accedir al recull d'activitats socials de l'EAP Osona Sud-Alt Congost.

Compromesos amb les persones i amb l'entorn
EAP Poble Sec

Col·laboracions

- Estudi Aequalis. Estudi per promoure l'autocura, l'alfabetització en salut i el capital social en persones grans d'àrees socio-econòmicament desafavorides: Un assaig clínic per reduir les desigualtats en salut. Inici previst al setembre de 2015 fins al desembre 2016. Fundació Salut i Envelliment UAB.

- Col·laborar el dia de Sant Jordi a a la venda de Roses al Centre, per a obtenir fons que van en la seva totalitat destinats a la ONG Metges sense Fronteres.

Responsabilitat social

- EXPOSICIONS:

  Et correspon, ens correspon

  La representació del cos de les dones

  Dones de la guerra civil (cedida pel CIRD)

  Bon tracte en tot moment

- CHRISTMAS EN ACCIÓN. Hem col·laborat en el projecte d'ajuda a la pobresa infantil a Espanya.

- Col·laboració de la Treballadora Social Soraya Donoso en l'atenció als familiars de les víctimes de l'accident aeri del 24 de març a la línia Barcelona-Dusseldorf (l'equip d'emergències del Col·legi Oficial de Treball Social de Catalunya ACTIVAT pel Departament de Protecció Civil de la Generalitat de Catalunya).

- Exposicions de material cedit pel Centre per a la Igualtat i Recursos per a les Dones (CIRD) per promoure la Igualtat entre homes i dones.

- Revisió del Pla d'Igualtat entre Homes i Dones amb la promoció de mesures de concil·liació de la vida familiar amb readapatacions en els horaris dels professionals amb fills menors de 12 anys, foment del teletreball, revisió documental de materials del centre i de la web per promoure l'ús del llenguatge no sexista.

- Presència de taules informatives a la recepció del centre dels projectes de Ceu Roja i de l'Associació Espanyola Contra el Càncer.

Compromesos amb les persones i amb l'entorn
EAP Sardenya

Comunitària

- Tallers de lactància materna
- Tallers de massatge infantil
- Tallers d'odontopediatria
- Taller d'ús d'inhaladors
- Sessions d'educació sanitària a adolescents
- Sessions d'educació sanitària al Casal de Gent Gran
- Programa PAFES
- Consell de salut del barri
- Revista digital Fer Salut
- Activació de les Xarxes Socials Twitter i Facebook

Activitats socials

- Programa de prevenció de malaltia periodental en persones diabètiques: es fan visites de control i tractament de la patologia periodental amb tartrectomia i curetatge i cirurgia periodental.
- Programa de la dona embarassada: és un programa per al tractament de la patologia de les genives i prevenció de la càries. El programa consta de tres visites: en la primera visita es fa un diagnòstic de la patologia i es prenen les mesures preventives adients. En la segona visita es realitza la tartrectomia i la higiene dental. I, finalment a la tercera visita es fa el control de les genives.
- Programa de la dona maltractada i per a persones sense recursos: cal adreçar-se personalment al servei d'odontologia on us informaran, juntament amb la treballadora social del centre, de com funciona aquest programa.
- Odontopediatria. Sessions informatives i tallers d'odontopediatria de divulgació i prevenció.

Accedir al recull d'activitats socials de l'EAP Sardenya

Col·laboracions

- Col·laboració amb Serveis Socials de l'Ajuntament de Barcelona amb el projecte Radars per reduir la solitud i el risc d'aïllament i exclusió social.
- Acció solidària amb Metges Sense Fronteres el dia de Sant Jordi en la venda de roses.
- Col·laboració amb la campanya 'Pel bon tracte a la gent gran: Patrimoni de la humanitat' el dia mundial de la presa de consciència de l'abús i el maltractament envers les persones grans.
- Exposició "Sensibilització en igualtat de gènere" en col·laboració amb el CIRD i l'Ajuntament de BCN.

Responsabilitat social

- Certificació de l'Auditoria ISO 9001:2008 en sistemes de gestió de qualitat en Atenció Primària, Odontologia, Unitat de Recerca i Docència.
- Substitució de l'enllumenat del centre per LED que permet reduir el nombre de residus que es generen. Aquesta acció suposa un estalvi a la factura energètica i un benefici per al medi ambient i la sostenibilitat.
- Instal·lació d'un sistema d'osmosi pel consum d'aigua intern, per tal de minimitzar l'impacte de l'ús d'envasos i substitució dels gots d'un sol ús per gots reutilitzables.
- Ús de tòners reciclables.

Compromesos amb les persones i amb l'entorn

EAP Sarrià Vallvidrera Les Planes

Comunitària

- Grup d'Atenció al Dol
- Grup Benvolgut Nadó
- Tallers Tabaquisme
- Tallers Nutrició
- Tècnica Inhaladors
- Tallers Diabètics
- Salut i Escola
- Grup de Cuidadors
- Assistència a Fundació Assis Persones Sense Sostre
- Assitència a Fundació Estimia per atenció a discapacitats
- Revista Fer Salut
- Higiene Dental Gratuïta

Activitats Socials

Integració al Consell de Salut del Districte i amb totes les activitat derivades de la col·laboració.

Accedir al recull d' activitats socials de l'EAP Sarrià Vallvidrera Les Planes

Col·laboracions

Amb Fundació Estímia, Fundació Assís, Aldeas Infantiles, Associació Espanyola Contra el Càncer.

Responsabilitat social

www.aceba.cat/ca/compromis-social/responsabilitat-social.htm

Compromesos amb les persones i amb l'entorn

EAP Vallcarca-Sant Gervasi

Comunitària

Activitats adreçades a la infància:

- Taller de Massatge infantil i suport a les mares.
- Grup de suport a l'Alletament Matern.
- Tallers amb AMPA de les escoles del territori.
- Programa Nens en Moviment per la prevenció de l'obesitat infantil.
- Programa Nascuts per llegir, en col·laboració amb la biblioteca.
- Col·laboració amb Barcelona Actúa per reforç escolar i del lleure.

Activitats adreçades a adolescents i joves:

- Projecte Consulta Jove que apropa la salut als joves: Edubloc de salut per joves, www.consultajove.net i adreça de correu electrònic per fer consultes anònimes.
- Realització de tallers als Centres cívic i centres docents sobre prevenció de drogues, alimentació saludable i sexualitat.

Activitats adreçades a mitjana edat:

- Taller incontinència urinària, realitzat per professionals d'infermeria especialment formats.
- Taller de relaxació-respiració i ioga.
- Taller dona i esport, en col·laboració amb Esportistes Solidaris.
- Tallers en col·laboració amb els Punts d'Atenció a la dona (autoestima, pèrdues afectives...) Tallers educatius de risc cardio-vascular.

Activitats adreçades a Gent Gran:

- Taller de motricitat i memòria, amb col·laboració amb la Societat esportiva Sarrià-Sant Gervasi i FATEC.
- Taller de soport emocional als cuidadors (treball social i infermeria).
- Taller pràctic de cures d'infermeria i auxiliars d'infermeria de cara a cuidadors de pacients dependents.
- Curs de tai-xí, per tal de prevenir caigudes en gent gran.
- Passejades saludables obertes a la població.

Activitats Socials i col·laboracions

- Col·laboració amb Aldeas Infantiles de Catalunya
- Col·laboració amb Càritas
- Col·laboració amb Creu Roja
- Col·laboració amb Femarec
- Col·laboració amb Fundació Putxet
- Col·laboració amb Metges sense Fronteres
- Dilluns solidaris a Gràcia
- Dimecres de Menuts a Vallcarca

Accedir al recull d'activitats socials de l'EAP Vallcarca-Sant Gervasi

Responsabilitat social

- La nostra Entitat fa una memòria específica de compromís social i comunitari que es pot trobar també a la web del centre, actualitzada a data 2016.

- Dins el marc de la Responsabilitat Social Corporativa, el Pacto Mundial de las Naciones Unidas, també es realitza un informe de progrés anual que recull totes les activitats realitzades, tant de cara a la població que atenem, com als mateixos treballadors del centre i al medi ambient.

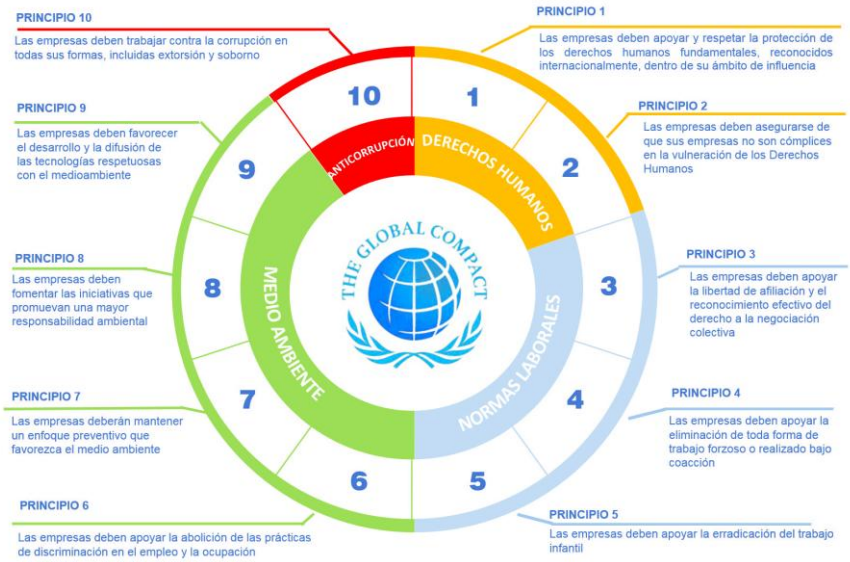

Compromesos amb les persones i amb l'entorn

EAP Vic

Comunitària

- Caminada 2015, de Vic a Santa Eulàlia de Riuprimer van recollir diners donats pels propis participants que es varen destinar a l'associació Metges Sense Fronteres.
- Manteniment de la col·laboració amb el Banc de Sang, en la detecció i tractament de reaccions adverses i complicacions derivades de la donació, en la Marató realitzada a Vic.
- Continuïtat de la col·laboració amb el Pla de Desenvolupament Comunitari.
- Manteniment de la col·laboració amb l'Escola La Sínia i els Serveis Socials, a petició de l'escola, per treballar en el disseny d'un projecte d'escola multidisciplinar.
- Taller Violència de Gènere.
- Col·laboració amb la Marató de TV3 2015, destinada a la diabetis i la obesitat. Amb aquesta finalitat s'han realitzat tallers de ganxet i un concurs de dibuix, per recollir diners que es destinen a la Marató.
- Col·laboració amb el projecte ICI (Intervenció Comunitària Intercultural): projecte promogut des de l'Obra Social La Caixa i l'ajuntament, multidisciplinar, amb la col·laboració de diferents agents de la ciutat, en el context del qual s'han realitzat reunions periòdiques amb la participació de l'Anissa Lamzabi, la Lídia Aulet, la Lídia Busquets i l'Òscar Autet per part d'EAP Vic, per analitzar el context actual i detectar necessitats, i fer-ne difusió i amb la realització de la Lliga Champions en forma de torneig esportiu amb la realització d'activitats destinades a informar i formar sobre estils de vida saludable. També per donar a conèixer el projecte ICI, s'ha presentat al mercat del Ram 2015 i a la fira d'entitats.
- Treball en temes d'odontologia a les escoles del barri.
- Continuïtat de col·laboració amb el Projecte PAFES (Pla d'activitat física esport i salut).
- Realització de xerrrades a Santa Eulàlia de Riuprimer, sobre xerrada els beneficis d'un envelliment actiu.

Activitats Socials i col·laboracions

- Col·laboració amb Càritas
- Col·laboració amb Banc de sang
- Col·laboració amb Osona contra el càncer
- Col·laboració amb el Tupí
- Fundació la Marató
- Educació grupal
- Vic dones i activitats entorn la violència de gènere
- Tallers de violència de gènere als instituts
- Educació en salut bucodental a les escoles (Odontologia)
- Xerrades per les escoles (Pediatria)
- Psicoteràpia en pacients en risc exclusió social al CAP
- Grups de Dol
- Projecte ICI
- Atenció odontològica per disminuïts psíquics
- Sopars benèfics rotary club
- Tallers de puericultura
- Tallers de Cuina
- Caminades amb pacients
- Caminada anual per Metges sense Fronteres
- PAFES

Compromesos amb les persones i amb l'entorn

Muralles Salut

Comunitària

- Xerrada: Higiene del nadó/Vacunes
- PAFES: Activa't Muralles!
- Caminada popular a l'Ermita de la Salut per a l'eliminació de la violència contra la dona.

Activitats Socials

- Posa't la gorra (AFANOC): Venda de gorres i d'entrades al parc d'atraccions Port Aventura.
- Campanya de Nadal: Recollida d'aliments (col·laboració amb Càritas)

Accedir al recull d'activitats socials de Muralles Salut.

Col·laboracions

- Col·laboració amb la Marató TV3
- Col·laboració amb Metges sense fronteres: Venda de roses solidàries.

Compromesos amb les persones i amb l'entorn

Pediatria dels Pirineus

Comunitària

- Grup de Postpart: cada dijous (2 hores a la tarda)
- Xerrades de sexualitat a l'Institut de La Seu d'Urgell

- Xerrada sobre prevenció i tractament de l'anafilàxia a:
  - Escola bressol Organyà
  - Institut Organyà
  - Consell Educatiu Alt Urgell

- Escola de Pares:
  - Alimentació en gestants
  - Alimentació en primera infància
  - Alimentació en adolescents i prevenció de transtorns alimentaris a la Seu Urgell

Compromesos amb les persones i amb l'entorn
Prevenció Assistència i Seguiment (PAS)

Comunitària

- Programa de disminució de danys (intercanvi de xeringues i distribució de preservatius i prevenció de sobredosi).
- Programa de reinserció (informes processos judicials, renda mínima inserció i derivats d'EAIAs).
- Programa d'adolescents (Instituts, EAPs, xarxa adolescents, coordinació CSMIJ).
- Prevenció (amb ABS, Hospitals de referència, centres de salut mental, serveis socials municipals, intervencions en mitjans de comunicació local, amb associacions d'afectats, Creu Roja, cossos policials, serveis de justícia juvenil, CIE violència de gènere, etc. Coordinacions presencials i telefòniques amb les ABS del territori, el CSM i el CSMIJ.

Altres activitats

- Col·laboració amb la Coordinadora de CAS de Catalunya.
- Participació com a entitat associada a Fòrum Salut Mental de Catalunya.
- Participació com a entitat associada a ACEBA i la revista Fer Salut.
- Col·laboració amb la Facultat de Psicologia i de Treball Social de la Universitat de Barcelona (UB).

Activitats socials

- Suport i participació en activitats a les associacions d'afectats del territori ADELANTE, AFMM, ARE, ASALRE i REMARE.
- Participació en els Consells de Salut i en els circuits de violència de gènere de diferents ajuntaments.
- Programa de commutacions de sancions per consum de cànnabis en la via pública.
- Sessions de prevenció per a alumnes d'ESO.
- Revista Fer Salut.
- Mitjans de comunicació del territori: TV Esplugues. Participació periòdica en el programa Línia de Servei.

Accedir al recull d'activitats socials de PAS

Col·laboracions

- Responsabilitat social. Conveni amb la Fundació Habitat 3

Destacats 2015

EAP Albera Salut

Formació

Hem realitzat 88 activitats de formació al centre.

Obesitat infantil i adults, Promoció de la Salut, Rotació rural, Prescripció, Discussió de casos clínics, Novetats tractament micosi superficial, Polimedicació, Protocols odontologia, WONCA, Activitats preventives i comunitàries, Detecció MPOC, Sessions amb la CAMFiC, PAFES 2015, Nafres, Codi IAM, Risc Cardiovascular, Noves Guies d'Asma, Pla d'emergències, Importància diferents dispositius d'inhalació, L'ètica de la cura, Alcohol i conducció, Estudi EMPA-REG, La pràctica legal en la professió sanitària, Taller de nafres, Evidències científiques en cremades en l'edat pediàtrica, Pla de Salut Malalties de transmissió sexual, Actualització de vacunes, Diabetis Mellitus II, Consulta amb el cardiòleg, Consulta amb el traumatòleg, Espirometries de qualitat i inhaladors, Assegurances AMA, Criteris de derivació en HBP taller tacte rectal, Xarxa AUPA, Importació resultats APA, Urgències mèdiques, GOTA i casos clínics, Actualització en diabetis i obesitat: el pes importa?, Diftèria, Gastroenteritis i malalties infeccioses de caràcter víric, Objectius, Sessions mensuals de Gestió Clínica, Noves tires de glicèmia, Risc Suïcidi, Qualitat, Vacunes, Oftalmologia, Migranya, Farmàcia, Proves complementàries, Novetats en Diabetis, Objectius.

Jornades

Salut comunitària:

- Projecte de Salut Comunitària i Promoció de la Salut des d'un centre d'atenció primària. Dra. Pyrene Martinez, DUI Judit Noguera i Sra. Maria Alba Tarrés.

V Jornada del Pla de Salut de Catalunya. Sitges

- Tenim els nostres adults ben vacunats? DUI's Silvia Rubio, Judit Noguera, Jero Dorado, Cristina Casademont, Tei Marsillach i Maria Àngels Portulas.
- Aquí Si –Fruita i Salut als allotjaments de Peralada. Dr. Martínez, Merche Calvo, Joan Cros, Núria Oliva, Xavier Terrades, Cristina Casademont, Sara Argelés, Dra. Calvo, Dra. Martínez i Carles Mundet.

Recerca

- IMPACT CTT1165855: Estudi en fase III, aleatoritzat, doble cec, per avaluar la seguretat i l'eficàcia d'una triple teràpia en pacients amb MPOC.
- ESTUDI MPOC (201315) doble teràpia en MPOC: Estudi en fase III, aleatoritzat, doble cec, per avaluar la seguretat i l'eficàcia d'una doble teràpia en pacients amb MPOC.
- ESTUDI NOVACTINE: Assaig en fase III, aleatoritzat, obert i cec, per avaluar seguretat i eficàcia.
- ESTUDI ESCONDIDA FA Fibrilació Auricular: Estudi observacional no intervencionista de pacients amb FA diagnosticada i no tractada amb ACO.

TIC / innovació / xarxes socials

Blog de consells de salut: http://alberasalut.blogspot.com.es/
Twitter: @AlberaSalut. S'han tuitejat 97 temes durant l'any.
Facebook: Albera Salut

Altres destacats

- Col·laboració amb el projecte del Dipsalut
- Col·laboració amb la Xarxa AUPA en l'organització de la Primera Jornada a Girona
- Xerrades amb les escoles de l'àrea
- Tallers de raspallada a les escoles de l'àrea
- Xerrada amb les farmacèutiques de l'Alt Empordà
- Assistència a diferents reunions de Rutes assistencials
- Assistència a reunions al CatSalut (Girona, Barcelona)

- Participació a la taula de Salut Comarcal
- Carpeta La Meva Salut
- Col·laboració amb la jornada de donants de sang i moll d'ós
- Diagnòstic ràpid càncer de colon i recte
- ISSISCAT
- PIAIASS
- Revista Fer Salut
- XII Jornada debat per a directius AP
- Indicadors d'Avaluació de les Cures d'infermeria
- Pla Director de malalties vasculars
- Procés Gonàlgia
- Codi risc suïcidi
- Rutes de pneumologia
- E-Factura
- Pacte d'Objectius
- Jornada de Gerents ACEBA
- Col·laboració amb el concert de música clàssica en benefici de l'Altema Garriguella
- Concurs de dibuix
- Col·laboració amb la jornada de Corfi
- Reunió anual amb els ajuntaments
- Mostra Gastronòmica
- Jornada Aquí Si –Fruita i Salut
- Organització Concurs de postres saludables a Garriguella
- Assistència a diferents Congressos de Medicina
- Pla de Salut
- Projecte Transfronterer
- Curs de cuidadors
- Recollida diploma acreditació
- Jornades d'atenció a l'usuari
- Jornades de comunicació
- Jornades ACEBA
- Jornada Gerència Atenció al ciutadà
- Taller cuina saludable per la Marató de TV3
- Diferents xerrades a la població
- Dies Mundials

Destacats 2015

EAP Alt Camp Oest

Recerca

- Títol: ZOSTER 006/GSK. "Assaig clínic de vacunació fase III, aleatoritzat, observador-cec, controlat amb placebo, multicèntric, per a avaluar l'eficàcia profilàctica, seguretat i immunogenicitat de la vacuna bE/AS01b de GSK Biologicals administrada per via intramuscular amb un esquema de 0, 2 mesos en adults de 50 anys i majors". Iniciat al mes d'abril del 2011 i ha finalitzat el 2015. 41 subjectes reclutats.
  S'han realitzat totes les visites programades de l'estudi. Investigadors: Alex Rodríguez i Ferrán Soler.
- Títol: ZOSTER 022//GSK. "Assaig clínic de vacunació fase III, aleatoritzat, observador-cec, controlat amb placebo, multicèntric, per a avaluar l'eficàcia profilàctica, seguretat i immunogenicitat de la vacuna bE/AS01b de GSK Biologicals administrada per via intramuscular amb un esquema de 0, 2 mesos en adults de 70 anys i majors". Iniciat al mes d'abril del 2011 i ha finalitzat el 2015. 14 subjectes reclutats.
  S'han realitzat totes les visites programades de l'estudi. Investigadors: Alex Rodríguez i Ferràn Soler.
- Títol: ZOSTER 004/GSK: "Estudi prospectiu, observacional, multicèntric per estudiar la incidència, complicacions, càrrega econòmica i impacte en la qualitat de vida de l'herpes zòster en adults ≥ 50 anys a través d'una vigilància de casos per metges d'atenció primària a Espanya".
  Inici el Juliol del 2013. 12 subjectes reclutats. Investigadors: Alex Rodríguez i Ferràn Soler.
- Títol: ARACONDRO: "Assaig clínic aleatoritzat, multicèntric, de doble cec, en paral·lel i doble simulació per l'avaluació de l'eficàcia de la combinació de Condroïtina sulfat i clorhidrat de Glucosamina, en un comprimit masticable de dosi única, versus Placebo, utilitzant Celecoxib com a control actiu, en pacients amb Artrosi de genoll amb dolor moderat-greu." Inici: Novembre del 2013. 3 subjectes reclutats. Investigadors: Alex Rodríguez i Ferràn Soler.
- Títol: TONSILOTREN/ADKINOMA. "Efectivitat terapèutica, seguretat i tolerabilitat de Tonsilotren comprimits en pacients de 6 a 60 anys d'edat amb amigdalitis crònica. Assaig clínic aleatoritzat, controlat, internacional i multicèntric". Inici de l'assaig juny 2013. 3 subjectes reclutats. Investigadors: Alex Rodríguez i Ferràn Soler.
- Títol: NOBACTINE: "Assaig en fase III, aleatoritzat,obert amb avaluació cega, multicèntric, de no inferioritat, amb control actiu i placebo, per avaluar la seguretat i eficàcia de l'aplicació tòpica de Gel de Mupirocina 20mg/g enfront el producte de referència (pomada de mupirocina 20mg/g) en el tractament de l'impetígen en població pediàtrica". Inici el juny del 2014. 2 Subjectes reclutats. Investigadors: Alex Rodríguez i Ferràn Soler.

Altres destacats

- La publicació dels resultats del PLAENSA 2015 (Pla d'Enquestes de Satisfacció de l'Usuari) va valorar el nostre centre com el millor en satisfacció global dels usuaris de tota la Regió Sanitària del Camp de Tarragona i com la millor tercera Àrea Bàsica de Salut de tota Catalunya.

  http://www.elvallenc.cat/labs-alt-camp-oest-es-el-centre-datencio-primaria-mes-ben-valorat-del-camp-de-tarragona

SANITAT ■ ACONSEGUEIX, A MÉS, LA TERCERA POSICIÓ A CATALUNYA

El CAP d'Alcover és el centre més ben valorat de la Regió Sanitària de TGN

■ El CAP d'Alcover és el centre més ben valorat del Camp de Tarragona i el tercer de Catalunya segons la cinquena edició de l'Estudi de qualitat de servei i satisfacció amb la línia de servei Atenció Primària 2015.

Es tracta d'un estudi que s'inclou al Pla d'enquestes de satisfacció PLAENSA que elabora la Unitat de Qualitat - Gerència d'Atenció Ciutadana – Subdirecció del Servei Català de la Salut de la Generalitat de Catalunya. Així, l'EAP (l'Equip d'Atenció Primària) Alt Camp Oest, el CAP d'Alcover, ha assolit un excel·lent amb un grau de satisfacció global de 8,62 sobre 10.

A la vegada, és el tercer entre les ABS més ben valorades de Catalunya, d'un total de 369 Àrees Bàsiques de Salut que han participat en l'estudi PLAENSA, l'eina d'avaluació que mesura periòdicament la qualitat de servei i satisfacció de les persones que han utilitzat els serveis sanitaris públics.

Pel que fa als aspectes menys valorats, és a dir, que no arriben al 75% de respostes positives, tenen a veure amb l'accessibilitat al servei: temps que es triga que es truca per telèfon, facilitat per dia de visita, i puntualitat per trar a la consulta.

Destacats 2015

EAP Dreta de l'Eixample

Formació

Medicina

- AMF 2015. Tot l'equip.
- Atenció Domiciliària al pacient crònic complex i en final de vida. Tot l'equip.
- Monografia CAAPS Pacient crònic complex. Tot l'equip.
- Atenció final de vida - PADES Dreta Eixample. Tot l'equip.
- Curs estada MPOC i Asma per a l'AP. 6 metges
- Postgrau en seguretat del pacient. UPF. Referent de seguretat.
- Update en Geriatria. Gerontòloga.
- Col·laboradors docència: Curs Actualització en Docència. UDACEBA. 7 metges de família.
- Curs de formadors de formadors en Migranyes en Atenció Primària de la salut. CAMFiC. Referent de neurologia.
- V Jornada de actualització en Infeccions de Transmissió Sexual. Fundació Puigvert. Referent d'Urologia.
- Curs formadors de formadors en Monografia CAAPS Abordatge del pacient amb fragilitat i cronicitat complexa. CAMFiC. Referent de PCC.
- Curs online actualització en HBP i disfunció erèctil organitzat per la Universidad de Alcalà. Títol: Formación en salud del varón. Referent d'Urologia.
- Curs de formadors de formadors en Fibromiàlgia i Altres Síndromes de Sensibilitat Central a l'Atenció Primària de salut. CAMFiC. Referent de Fibromiàlgia.
- Rotació pel servei de dermatologia de l'Hospital Dos de Maig. Referent de Cirurgia Menor.
- Curs de crioteràpia en Atenció Primària. CAMFiC. Referent de Cirurgia Menor.
- Retinografia no midriática en la població diabètica per l'Atenció Primària. CAMFiC. 4 hores. Referent de retinopatia diabètica.
- Leonardo EURACT curso para formadores de medicina familiar y comunitaria. 27 hores. CAMFiC. Coordinadora Docent.
- 23 sessions clíniques i 17 sessions bibliogràfiques.

Pediatria

- Urgències i suport vital intermedi a Pediatria. IEM. Tot l'equip.
- Curs Habilitats Parentals. Agència de Salut Pública. 1 pediatra i 1 infermera pediàtrica.
- Curso de Exploración Oftalmológica en niños. Fundación IMO. Infermeres pediàtriques.
- Patologías frecuentes y urgencias en Pediatria de Atención Primaria. Fundació Puigvert. 1 pediatre i 1 infermera pediàtrica.
- XIX Curso de actualización en vacunas 2015. Hospital Vall d'Hebrón. Referent de Vacunes.

Infermeria

- Curs auscultació. Escola Infermeria Sant Joan de Deu. Tot l'equip.
- Atenció Domiciliària al pacient crònic complex i en final de vida. Tot l'equip.
- Monografia CAAPS Pacient crònic complex (2n semestre 2015). Tot l'equip.
- Atenció final de vida - PADES Dreta Eixample. Tot l'equip.
- Rotació espirometries. Servei Pneumologia de l'Hospital de la Santa Creu de Sant Pau. 9 infermeres.
- Col·laboradors docència: Curs Actualització en Docència. UDACEBA. 4 infermeres.
- Curs online d'intervenció en tabaquisme organitzat pel Programa Atenció Primària Sense Fum (PAPSF). Referents de Tabaquisme .
- Curs teòric-pràctic d'abordatge al tabaquisme. Hospital de la Santa Creu i Sant Pau. Referents de Tabaquisme.
- Curs de prevenció en riscos laborals en organitzacions sanitàries. UCF. Membres comitè de salut laboral.

Odontologia

- Qualitat del procés d'esterilització material. Higienistes.

Treball social

- Monografia CAAPS Pacient crònic complex. Tot l'equip.
- Ajudar i Protegir. Alzheimer Catalunya. 1 treballadora social.

Administratius

- Curs LibreOffice: writter, impress i càlcul. Fòrum d'activitats. Tot l'equip.
- Sessions Dr. Cuixart: Actuació davant motius consulta urgent. Tot l'equip.

Secretariat

- Curs de prevenció en riscos laborals en organitzacions sanitàries. Membre comitè salut laboral.
- Com facturar de manera electrònica a les administracions públiques. Cambra de Comerç de Barcelona. Comptable.

Manteniment

- Equips de Primera Intervenció - Lluita contra incendis. Can Padró. Security & Safety Training. Tècnic manteniment i tècnic TICS.
- Jornada de Ciberseguridad Barcelona. La transformación digital estratégica. Telefónica. Tècnic TICS.
- Mesures Elèctriques de Baixa Tensió. Escola Gremial d'Instal·ladors d'Electricitat i Fontaneria de Barcelona. Tècnic de manteniment.
- Saló de la Construcció Construmat. Tècnic de manteniment.

Recerca

Projectes

- Estudi Aegean.
- Estudi Avaluació del Risc Cardiovascular en la gent gran. Institut de recerca de l'Hospital de la Santa Creu i Sant Pau.
- Estudi Qualitat de vida en pacient inclosos en el programa PCC/MACA. Nous projectes.
- Participació en l'estudi Lifestyle habits in patients with established cardiovascular diseases: EUROPREV III Study. Aquest és un estudi que es va proposar a la EU Platform for Diet and Physical Activity de la que EUROPREV és un dels membres, i es va acceptar per tirar endavant. A Catalunya ja tenim l'acceptació de CEIC de la IDIAP Jordi Gol.
- Presentació de l'estudi Lifestyle habits in patients with established cardiovascular diseases: EUROPREV III Study a una convocatòria d'unes beques de l'Acadèmia de Ciències Mèdiques de Catalunya sobre projectes de recerca clínica, amb la participació de metges especialistes de cardio/neuro de Tortosa i Vic, i infermers dels nostres centres (Dr. Xavier Borràs, cardiòleg de Hospital de la Santa Creu i Sant Pau).
- Participació en estudi Facilita (el recordatorio de la toma de Apixaban como estrategia para favorecer el cumplimiento terapéutico en la prevención de ictus en pacientes con fibrilación auricular no valvular). Asociación de la Sociedad Española de HTA.
- Pla pilot d'un programa de cribratge d'aneurismes d'aorta abdominal a la població general. Projecte que compta amb el vistiplau de la Conselleria de Salut i estem pendents de la del CatSalut. Sergi Bellmunt Montoya. Hospital de la Santa Creu i Sant Pau.
- Participació en l'elaboració de la ruta de fibril·lació auricular en l'Ais dreta. Programa pilot a Catalunya.
- Projecte/estudi atenció Geriàtrica en col·laboració amb el Departament de Salut.

Publicacions

- Cuixart Costa, Lluís. Palpitaciones. Actualización en Medicina de Família. AMF 2015;11(1):24-39.
- Fractura patològica al context d'osteoporosi. Posteriorment a la densitometria patològica, Seguim buscant? Àlex Muñoz Quintela, Clara Madueño Garró i Lluís Cuixart Costa. APSalut Volum 3 Número 1. Gener 2015.
- Aceptabilidad de la búsqueda oportunista de la infección por el virus de la inmunodeficiencia humana mediante serología en pacientes captados en centros de atención primaria de España: estudio VIH-AP. Rafael Carlos Puentes Torresa, Cristina Aguado Taberné, Luís Angel Pérula de Torres, José Espejo Espejo, Cristina Castro Fernández, Luís Fransi Galiana y grupo colaborador. Atención Primaria. 2015. http://dx.doi.org/10.1016/j.aprim.2015.07.005

Pòsters i comunicacions a Jornades i Congressos

- Es acceptable y factible la búsqueda oportunista de la infección por VIH en centros de atención primaria. Estudio VIH-AP. XIV Jornadas de medicina familiar y comunitaria de Córdoba, 28 de marzo de 2014.
- Ecografia en patologia abdominal: a propósito de un caso de tumoración renal hiperecogénica. G. Jordi, Ll. Cuixart, A. Marcos. 35 congrés de la semFYC, Gijón, 11-13 de Juny de 2015.
- Todos los tipos de dolor lumbar proceden de la misma zona? A. Muñoz, Ll. Cuixart, S. Zamora. 35 congrés de la semFYC, Gijón, 11-13 de Juny de 2015.
- Faringitis aguda, fractura en la mano y lesiones genitales: ¿tienen relación? A. Muñoz, Ll. Cuixart, A. Martí. 35 congrés de la semFYC, Gijón, 11-13 de Juny de 2015.
- Fibrilación auricular y estudio de la función tiroidea. ¿Se realiza habitualmente? M. Del Castillo, E. Galindo, M.J. Jiménez, E. Florensa, A. Muñoz, Ll. Cuixart. 35 congrés de la semFYC, Gijón, 11-13 de Juny de 2015.
- Fiebre, odinofagia, ruidos cardíacos débiles y desviación del eje a la derecha: ¿dónde está el corazón? Ll. Cuixart, M. Del Castillo, J. Gil. 35 congrés de la semFYC, Gijón, 11-13 de Juny de 2015.
- Lesiones cutaneas como manifestación inicial de Patologia neoplásica grave. Ll. Cuixart, M. Verdú, V. Mazo. 35 congrés de la semFYC, Gijón, 11-13 de Juny de 2015.
- Insuficiencia cardíaca y beta.bloqueantes en población anciana: ¿nos adaptamos a las guías? Ll. Cuixart, M. Verdú, Cl. Madueño, N. Nadal, F. Moreno, A. Muñoz. 35 congrés de la semFYC, Gijón, 11-13 de Juny de 2015.
- Catatonia o epilepsia: esa es la cuestión. Ll. Cuixart, F. Moreno, A. Muñoz. 35 congrés de la semFYC, Gijón, 11-13 de Juny de 2015.
- NACOS, fibrilación auricular no valvular y Atención primaria: ¿Anticoagulamos correctamente? Ll. Cuixart, M. Verdú, A. Muñoz, M.J. Jiménez, Cl. Madueño, N. Nadal. 35 congrés de la semFYC, Gijón, 11-13 de Juny de 2015.
- Inhibidores de la bomba de protones (IBP): ¿podemos deprescribir? Ll. Cuixart, M. Verdú, N. Sabeté, E. Galindo, I. Bermudez, S. Zamora. 35 congrés de la semFYC, Gijón, 11-13 de Juny de 2015.
- Tamoxifeno y su uso: ¿sabemos lo suficiente? C. Ramirez, S. Zamora, M. Verdú, Ll. Cuixart, N. Nadal, A. Martí. 35 congrés de la semFYC, Gijón, 11-13 de Juny de 2015.
- Diferencias según genero y edad en la calidad de vida del paciente crónico complejo. Ll. Cuixart, I. Morales, T. Roigé, M. Verdú, E. Gonzàlez, C. Brotons. 35 congrés de la semFYC, Gijón, 11-13 de Juny de 2015.
- El paciente crónico complejo: lo identificamos correctamente? M. Verdú, Ll. Cuixart, N. Nadal, C. Madueño, A. Muñoz, E. Galindo. 35 congrés de la semFYC, Gijón, 11-13 de Juny de 2015.
- Uretritis gonocócicas de repetición. J. Gil, M. Verdú, D. Planchuelo. 35 congrés de la semFYC, Gijón, 11-13 de Juny de 2015.
- ¿Podemos ayudar a nuestro dermatólogos analizando nuestras derivacions? M.Z. Del Castillo, V. Mazo, M. Verdú, F. Moreno. 35 congrés de la semFYC, Gijón, 11-13 de Juny de 2015.
- Que nos puede pasar si nos incluyen en un estudio? Si buscas encuentras.... M. Verdú, M. José Jiménez, J. Gil. 35 congrés de la semFYC, Gijón, 11-13 de Juny de 2015.
- Gestión basada en procesos: Si es puede! F. Moreno, Cl. Madueño, X. Joaniquet, M.Zell Castillo. 35 congrés de la semFYC, Gijón, 11-13 de Juny de 2015.
- Proceso de atención domiciliaria: El caos organizado. F. Moreno, Cl. Madueño, X. Joaniquet, M. Freixas. 35 congrés de la semFYC, Gijón, 11-13 de Juny de 2015.
- Doctora: tengo muchas peces. A. Martí, M. José Jiménez, M. Jesús. Torres. 35 congrés de la semFYC, Gijón, 11-13 de Juny de 2015.
- La disferlina, ¿puede ser la pista? J. Gil, M. González-Moreno, S. Zamora. 35 congrés de la semFYC, Gijón, 11-13 de Juny de 2015.
- Odisea de especialistas. M. Z. Del Castillo, V. Mazo, J. Gil. 35 congrés de la semFYC, Gijón, 11-13 de Juny de 2015.
- Utilización del test de sangre oculta en heces. S. Zamora, J. Gil, A. Martí, I. Bermudez, N. Gharibyan, Cl. Madueño. 35 congrés de la semFYC, Gijón, 11-13 de Juny de 2015.
- Causa justa. M. José Jiménez, E. Florensa, N. Gharibyan. 35 congrés de la SEMFYC, Gijón, 11-13 de Juny XXV Congrés d'Atenció Primària de la CAMFiC.
- HTA i Reiki: millora el control de la tensió arterial en pacients hipertensos? A. Belén Fernández, Ll. Cuixart, I. Moral, P. Delgado, I. Fort, V. Sierra. Congrés XXV CAMFiC. Tarragona, 4 de Octubre de 2015.

- Escales de Barthel, Lawton-Brody, Yessavage i Pfeiffer: Existeixen diferències entre PCC i MACA? Ll. Cuixart, A. Muñoz, Cl. Madueño, N. Nadal, V. Uriach, A. Fernández. Congrés XXV CAMFiC. Tarragona, 4 de Octubre de 2015 .
- Avaluació del perfil de salut, qualitat de vida (CV) i grau de satisfacció dels pacients inclosos en el programa d'atenció al pacient crònic complex (PCC). Ll. Cuixart, M. Verdú, C. Brotons, I. Moral, D. Ginesta, C. Checa. Congrés XXV CAMFiC. Tarragona, 4 de Octubre de 2015.
- Factors de risc farmacològics de caigudes en ancians inclosos en el programa ATDOM. Ll. Cuixart, A. Muñoz, Cl. Madueño, N. Nadal, V. Uriach, A. Fernández. Congrés XXV CAMFiC. Tarragona, 4 de Octubre de 2015.
- Factors de risc no farmacològics de caigudes en ancians inclosos en el programa ATDOM. M. Verdú, A. Muñoz, Cl. Madueño, N. Nadal, V. Uriach, A. Fernández. Congrés XXV CAMFiC. Tarragona, 4 de Octubre de 2015.
- Identificació d'incidències de prescripció en pacients PCC/MACA. M. Verdú, Cl. Madueño, A. Muñoz, N. Nadal, V. Uriach i A. Fernández. Congrés XXV CAMFiC. Tarragona, 4 de Octubre de 2015.
- El rentat de mans, una pràctica clínica segura oblidada en l'atenció domiciliària. M. Z Del Castillo, M. Verdú, Ll. Cuixart, D. Ginesta, N. Nadal, A. Fernández. Congrés XXV CAMFiC. Tarragona, 4 de Octubre de 2015.
- Nous anticoagulants (NACOS), Fibril·lació auricular no valvular i atenció primària: anticoagulem correctament. Ll. Cuixart, A. Martí, A. Muñoz, Cl. Madueño, F. Moreno, M. J. Jiménez, M. Freixas, M. Verdú, X. Joaniquet.
- Inhibidors de la bomba de protons (IBP): Podem deprescriure? Ll. Cuixart, A. Fernández, E. Galindo, J. Gil, M. Z. Del Castillo, M. Verdú, N. Gharybian, N. Sabaté, V. Uriach, X. Joaniquet.
- Qualitat de vida al pacient crualitat de vida al pacient crònic complex: ¿Existeixen diferències en relació a l'edat i el sexe? A. Muñoz, C. Brotons, C. Campmajó, C. Checa, Cl. Madueño, D. Ginesta, I. Moral, Ll. Cuixart, M. Verdú, S. Zamora.
- Avaluació del perfil de salut, qualitat de vida i grau de satisfacció dels pacients inclosos en el programa d'atenció al pacient crònic complex. A. Muñoz, C. Brotons, C. Campmajó, C. Checa, Cl. Madueño, D. Ginesta, I. Moral, Ll. Cuixart, M. Freixas, M. Verdú.
- Detecció de prescripció inadequada en pacients crònics complexos: Criteris STOPP / START. D. Planchuelo, E. Galindo, F. Moreno, I. Bermúdez, J. Gil, M. Freixas, N. Nadal, P. Sponza, S. Zamora, V. Uriach.
- Sessions grupals per deixar de fumar. A. Fernandez, C. Campmajó, C. Checa, D. Ginesta, M. J. Jiménez, M. Ramón, M. Verdú, N. Nadal, S. Martínez, X. Joaniquet.
- Interaccions farmacològiques del Tamixife: en sabem prou. A. Marcos, C. Ramirez, E. Florensa, F. Moreno, G. Jordi, Ll. Cuixart, M. Z. Del Castillo, M. González-Moreno, S. Zamora, V. Mazo.
- Utilització del test de sang oculta en fempta (TSOF) en un cap: ¿és eficient? A. Martí, Cl. Madueño, F. Moreno, I. Bermúdez, J. Gil, M. J. Jiménez, M. Z. Del Castillo, N. Gharibyan, S. Zamora, V. Mazo.
- Implantació d'un taller d'entrenament de memòria (TEM) en el marc de les activitats comunitàries d'un centre d'atenció primària. A .Borras, A .Samsó, C. Campmajó, E. Parra, L. Fernández, Ll. Cuixart, M. Verdú, O. Montón, S. Sobrino.

Premis

- 15a edició premis de recerca Fundació Mutuam Conviure. Categoria A: premi de recerca al projecte presentat per professionals de Catalunya. "Títol: Avaluació del Risc cardiovascular en la gent gran". Autors: C. Brotons, I. Moral, Ll. Cuixart, M. Puig. Centre: Institut de Recerca de l'Hospital de la Santa Creu i Sant Pau.
- Sessions grupals per deixar de fumar. A. Fernández, C. Campmajó, C. Checa, D. Ginesta, M. J. Jiménez, M. Ramón, M. Verdu, N. Nadal, S. Martínez, X. Joaniquet. Comunicació finalista del Pla de Salut 2015.
- Identificació d'incidències de prescripció en pacients PCC / MACA. M. Verdú, Cl. Madueño, A. Muñoz, N. Nadal, V. Uriach i A. Fernández han estat premiats amb la millor Comunicació-Oral del Congrés XXV CAMFiC. Tarragona, 4 de Octubre de 2015.

TIC / innovació

Web:

- Ampliació de la pàgina web amb el nou "portal Empresa" i millora de l'enllaç "Programació de visites" que permet programar les visites a través del servei web.
- També, al mes d'octubre es va passar la revisió del segell de Web Mèdica Acreditada (WMA).

Pantalla TV:

- Renovació constant dels vídeos amb informació d'interès, tant sanitària com de funcionament del centre, per l'usuari i que s'emet a la pantalla de TV ubicada a la recepció del CAP.

Consulta virtual:

- Es continua mantenint la Consulta Virtual que permet contactar amb el pacient per donar consultes, instruccions, consells o documentació, del centre a través d'un entorn fàcil, segur, i de manera confidencial.

Tauletes tàctils:

- Tauletes tàctils per les visites a domicili.

Mòbils:

- Enviament de SMS als mòbils dels pacients per informar de campanyes sanitàries i tràmits administratius (reprogramació de visites, ...).

Altres destacats

- Elaboració del Pla estratègic 2015-2017.
- Ampliació de la societat.
- Elaboració del Codi Bon Govern de l'EAP.
- Nou model d'atenció a l'usuari.
- Implantació del model de gestora de casos.
- Implantació del programa Pacient Expert Catalunya (Tabaquisme)
- Enquesta de clima laboral.
- Reacreditació de Web Mèdica Acreditada, en data 23 d'octubre.

Destacats 2015

EAP Osona Sud-Alt Congost

Formació

FORMACIÓ, DOCÈNCIA i CURSOS DEL PERSONAL 2015

La formació és un element de competitivitat i de millora permanent.

Durant l'any 2015 hem realitzat activitats de formació al nostre centre pels diferents tipus de professionals.

DATA INICI	DATA FINAL	HORES	DESCRIPCIÓ DEL CURS	LLOC	PERSONAL	CÀRREC	
20/01/2015	20/01/2015		RESPONSABILITATS DELS PROFESSIONALS EN RELACIÓ A LA DOCUMENTACIÓ CLINICA	BARCELONA	A.RAMON	PEDIATRIA	
22/09/2014	31/12/2014		MANEIG DE LA MEDICACIÓ DEL PACIENT CRONIC (2A.EDICIÓ)	BARCELONA	TANTIÑA	M.F I GERIATRIA	
19/02/2015	19/02/2015		JORNADA ASISTENCIAL TICOMIAP	BARCELONA	NAREJOS	DIRC. ASSIST.	PONENT
19/02/2015	19/02/2015		JORNADA ASISTENCIAL TICOMIAP	BARCELONA	VILATIMO	GERENT	ASSISTENCIA
19/02/2015	19/02/2015		JORNADA ASISTENCIAL TICOMIAP	BARCELONA	DEL VAL	METGE FAMILIA	ASSISTENCIA
21/02/2015	21/02/2015	7h	29 Jornada de Pediatria ambulatoria	BARCELONA	MATESANZ	PEDIATRIA	ASSISTENCIA
01/11/2014	05/03/2015		CURS DE BONES PRACTIQUES CLINIQUES EN INVESTIGADORS	MADRID	TANTIÑA	METGE FAMILIA	FORMACIO
07/03/2015	07/03/2015	9 A 14H	PREVENCIÓ A PEDIATRIA PENSANT EN EL FUTUR XXV JORNADA MEDICO QUIRURGIGA DE PEDIATRIA DE LA FUNDACIÓ HOSPITAL DE NENS DE BARCELONA 2015	BARCELONA	A.RAMON	PEDIATRIA	ASSISTENCIA
06/03/2015	07/03/2015		22ª de les 24 hores Pneumologiques per a l'atenció primaria	SITGES	MARTINEZ	METGE FAMILIA	ASSISTENCIA
13/03/2015	14/03/2015		VIII JORNADES ÁMBIT PERSONES AMB QUALITAT EMOCIONAL PER A TEMPS INCERTS	BARCELONA	A. RAMON	PEDIATRIA	ASSISTENCIA
19/02/2015	07/05/2015	20h	actualització en docència d'atenció familiar i comunitària		DEL VAL	METGE FAMILIA	ASSISTENCIA
18/04/2015	18/04/2015		XXIX SIMPOSIUM DE BIORREGULACION " LA BIORREGULACION EN LAS DIFERENTES ETAPAS DE LA VIDA"	BARCELONA	ULIED	PEDIATRIA	ASSISTENCIA
28/05/2015	30/05/2015	1,7 cdts	42 CURS DE PEDIATRIA EXTRAHOSPITALARIA ("COLOQUIS CON ESPECIALISTAS")	BARCELONA	ULIED	PEDIATRIA	ASSISTENCIA
05/06/2015	05/06/2015	4h	XV JORNADES D'ACTUALITZACIO TERAPEUTICA	MANRESA	SINCHI	METGE	ASSISTENCIA
03/03/2015	03/03/2015		XI JORNADA DE REFLEXIÓ DE GESTORS SANITARIS SOBRE DESPESA FARMACEUTICA	BARCELONA	VILATIMO	GERENT	ASSISTENCIA
03/03/2015	03/03/2015		XI JORNADA DE REFLEXIÓ DE GESTORS SANITARIS SOBRE DESPESA FARMACEUTICA	BARCELONA	NAREJOS	DIREC.ASSIST.	ASSISTENCIA
02/07/2015	02/07/2015		I JORNADA SOBRE OPORTUNIDADES Y FUTURO DE LA INVESTIGACION CLINICA PEDIATRICA EN ESPAÑA:"SUPERANDO RETOS"	BARCELONA	ULIED	PEDIATRIA	ASSISTENCIA
02/07/2015	02/07/2015	4H	JORNADA PRACTIDA D'EINES DE CONTINUITAT ASSISTENCIAL EN EL MODEL D'ATENCIO INTEGRADA	BARCELONA	NAREJOS	DIREC.ASSIST.	ASSISTENCIA
09/10/2013	01/06/2015	26H	XXIX CURS DE FORMACIÓ CONTINUADA EN PEDIATRIA 2013-2014 VEGUERIA D'OSONA I EL RIPOLLES	BARCELONA	A. RAMON	DIR.PEDIATRIA	ASSISTENCIA
08/10/2014	10/06/2015	25H	XXXè CURS DE FORMACIO CONTINUADA EN PEDIATRIA 2014-2015 VEGUERIA D'OSONA I EL RIPOLLES	BARCELONA	A. RAMON	DIR.PEDIATRIA	ASSISTENCIA
08/10/2014	10/06/2015	25h	XXXè CURS DE FORMACIO CONTINUADA EN PEDIATRIA 2014-2015 VEGUERIA D'OSONA I EL RIPOLLES	BARCELONA	MATESANZ	PEDIATRIA	ASSISTENCIA
	26/06/2015	50H	BUENAS PRACTIQUES CLINICAS PARA INVESTIGADORES	MADRID	MENDEZ	METGE	ASSISTENCIA
30/10/2015	30/10/2015	6h	Comitè Organitzador 15a.Jornada de Residents de la Unitat Docent Multiprofessional d'Atenció Familiar i Comunitària Aceba	St.Martí	MARTINEZ	METGE	ORGANITZACIÓ
30/10/2015	30/10/2015	6H	Comitè Organitzador 15a.Jornada de Residents de la Unitat Docent Multiprofessional d'Atenció Familiar i Comunitària Aceba	St.Marti	DEL VAL	METGE	ORGANITZACIÓ
03/11/2015	04/11/2015		the training MK8342B PN062 STUDY INITIATION EMEA	FRANKFURT	MARTINEZ	METGE	ASSISTENCIA
CURS 2014	CURS2015		DOCENT A LA UNITAT DOCENT MULTIPROFESSIONAL ATENCIO FAMILIAR I COMUNITARIA ACEBA -ROTACIO RURAL DE METGES RESIDENTS		DEL VAL	METGE	DOCENT
CURS 2014	CURS2015		DOCENT A LA UNITAT DOCENT MULTIPROFESSIONAL ATENCIO FAMILIAR I COMUNITARIA ACEBA -ROTACIO RURAL DE METGES RESIDENTS		MENDEZ	METGE	DOCENT
CURS 2014	CURS2015		DOCENT A LA UNITAT DOCENT MULTIPROFESSIONAL ATENCIO FAMILIAR I COMUNITARIA ACEBA -ROTACIO RURAL DE METGES RESIDENTS		MARTINEZ	METGE	DOCENT
27/11/2015	27/11/2015	6h	5a. JORNADA DEL PLA DE SALUT DE CATALUNYA	SITGES	NAREJOS	METGE	PÒSTER + ASSISTÈNCIA
27/11/2015	27/11/2015	6H	5a. JORNADA DEL PLA DE SALUT DE CATALUNYA	SITGES	A.RAMON	PEDIATRIA	ASSISTENCIA
27/11/2015	27/11/2015	6H	5a. JORNADA DEL PLA DE SALUT DE CATALUNYA	SITGES	VILATIMO	METGE	ASSISTENCIA

Activitats formatives intra-EAP i conjuntes amb Especialitzada 2015

La formació intra-EAP i CONJUNTES ESPECIALITZADA es fa dins del marc de sessions generals a l'ABS. Es planifiquen sessions mes a mes i es fan els dimarts i divendres de cada setmana representant unes 3 hores setmanals formatives. Consisteixen en sessions conjuntes Medicina i Infermeria setmanals i Sessions mensuals d'equip d'Infermeria, on es tracten diferents temes: rutes assistencials, prevenció de riscos laborals, vacunes, sessions conjuntes amb COT del CHV, salut mental,...

Docència

El 30 d'Octubre 2015 es va acollir la 15ª Jornada de Residents UDACEBA, essent el 4rt any que s'organitza a la nostra ABS; en les edicions anteriors s'havia fet a Hostalets de Balenyà i en aquesta ocasió s'ha realitzat a les Antigues Psicines de l'Oller a St. Martí de Centelles, amb participació tant de Residents de Medicina com d'Infermeria Familiar i Comunitària.

Hem seguit acollint a la nostra ABS residents de Medicina i d'Infermeria Familiar i Comunitària, tant de l'ICS com d'UDACEBA en la seva rotació de Medicina Rural, participant com a Centre Col·laborador rural i realitzant les rotacions al Consultori de St. Martí de Centelles (Dra. Encarna Martínez) i al Consultori d'Hostalets de Balenyà (Dr. José Ramón Méndez i Dra. Núria del Val)

També hem acollit estudiants de Rotatori de Medicina (UAB/UIC) i estudiants d'Infermeria de la UVic.

Recerca

Investigació clínica

En total, 25 estudis han estat oberts en algun moment.

- 13 estudis en seguiment.
- 4 estudis es van iniciar.
- 8 estudis es van finalitzar.

141 pacients han estat seleccionats per estudis.
Total: 1.129 visites d'Investigació han estat realitzades durant el 2015.

Altres destacats

- Col·laboració amb el Banc de Sang: Durant l'any 2015 hi ha hagut 815 donacions de Sang.
- Col·laboració a través del Banc de Sang amb la REDMO: El 2015 degut a la manca de donants de medul·la òssia i a les dificultats de trobar donants compatibles per a malalts amb patologies hematològiques que necessiten un transplantament, s'inicia la promoció i informació a l'institut i en el context de la marató aconseguint un total de 118 registres de donants de medul·la òssia, 67 dones i 51 homes.
- Col·laboració amb el Banc de Llet Materna: L'activitat aquest any (juny 2015 a juny de 2016) ha disminuït respecte l'any anterior passant de 20 a 13 mares donants.
- Prevenció de riscos laborals: S'han complert el 100% (10 de 10) dels objectius planificats per aquest any, en quan a Prevenció de Riscos Laborals.

Destacats 2015

EAP Poble Sec

Formació

INTERNA

- Suport Vital Bàsic. DEA (març 2015).
- Taller Tacte Rectal i criteris de derivació HBP (abril 2015).
- Taller d'ESPIROMETRIA (maig 2015).
- Taller Energy Control (Juny 2015).
- Taller Autoconeixement per a la millora. Discovery INSIGHT (juny 2015).
- Curs LOPD i aspectes jurídics (juliol 2015).

EXTERNA

- UP-DATE DIRECTIU UCF 2015:
  - Taller LA GESTIÓ CLÍNICA MODERNA
  - Taller GESTIÓ DEL CANVI
  - Taller ENTREVISTA d'AVALUACIÓ
  - Taller LIDERATGE TRANSFORMADOR
  - Taller Claus per a MOTIVAR i ENTUSIASMAR
  - Taller Activant el teu ADN innovador i el del teu equip
  - Taller LA GESTIÓ DEL TALENT
  - Taller PRODUCTIVITAT PERSONAL
  - Taller Impactar a través de l'ESCRIPTURA

- Curso MEDICINA AMBIENTAL CLÍNICA, presencial. Certificación internacional por parte de la EUROPAEM (European Academy for Environmental Medicine) y la ASSIMAS (Associazione Italiana di Medicina Ambiente e Salute).
- Cursos d'actualització en ecografia per a metges d'atenció primària (Abdominal, Musculo-esquelètic, Reno-vesico-prostàtica, Tiroides).
- Radiologia bàsica per a metges no radiòlegs, 18 hores (Tòrax, simple, TAC, eco, RMN, Musculo-esquelètic, TAC, eco, RMN, Neuro-radiologia, TAC, RMN, Abdominal, simple, TAC, eco, RMN).
- Actualització en TICs, Caixa Forum, Febrer 2015.
- CURS ACTUALITZACIÓ en el Maneig de les hepatitis víriques.
- Màster en Mediació i Resolució de Conflictes.

Recerca

- Estudi Aequalis. Presentació al juny 2015 i posada en marxa el setembre 2015.

Publicacions

- El cuento de la acreditación en calidad. Broto Escapa, Albert; González Fernández, Cristina; Lucena Agredano, Daniel; Garcia Valiño, Lucia. 35 Congreso Semfyc, Gijón 13 de juny de 2015.

Participació a Jornades i Congressos

- I Jornada Assistencial TIC OMIAP. Organitzada pel COMB i el Grupo Asistencial OMIap. CaixaFòrum, 19/2/2015
- 35 Congreso semFYC. Gijón, 12 i 13 de juny de 2015.
- III JORNADA D'ATENCIÓ COMPARTIDA EN CARDIOLOGIA. Aula Magna de la Facultat de Medicina. Universitat de Barcelona.
- XXVI congreso nacional de entrevista clínica y comunicación asistencia del 10 al 12 de diciembre de 2015.
- V Jornada respiratori CAMFiC, 25 de novembre de 2015.
- Jornades GEDAPS: 3 de juliol de 2015.
- Jornadas de Vacunas de la AEP 2015 (Murcia, 14 y 15 de marzo de 2015) Actividad docente acreditada por la Comisión de Formación Continuada de las Profesiones Sanitarias de la Comunidad de Madrid- SNS, con 2,2 créditos de formación continuada.

- III Jornada interactiva de casos en urgencias pediátricas 2015 (Dr Luaces, Dra Claret, 25 de junio de 2015.
- Jornadas de Vincles curso 2015-2016, de protocolización e intercambio entre HSJD y áreas básicas de salud correspondientes a dicho centro de referencia. Jornadas sobre Criterios de manejo y derivación en patología oftalmológica más prevalente en Asistencia Primaria, organizado por el Servicio de Oftalmología del Hospital Sant Joan de Déu y Servicio de Pediatría de CAP Manso (12 noviembre: Optotipos; 30 noviembre. Tratamiento de las enfermedades más prevalentes; 9 diciembre: criterios de derivación).
- Jornades PIADS 2015.
- Jornades Pla de Salut 2015.
- Jornada de la Gerència d'Atenció a la Cira (CatSalut).
- Jornades ICS Administratius 2015.
- Jornades ICAM Nou Decret regula IT.
- Organització de Jornades per a gent gran: Persones Grans, Grans persones. CAP Les Hortes 2015. Organització de les jornades dins del grup de comunitària i realització de tallers.

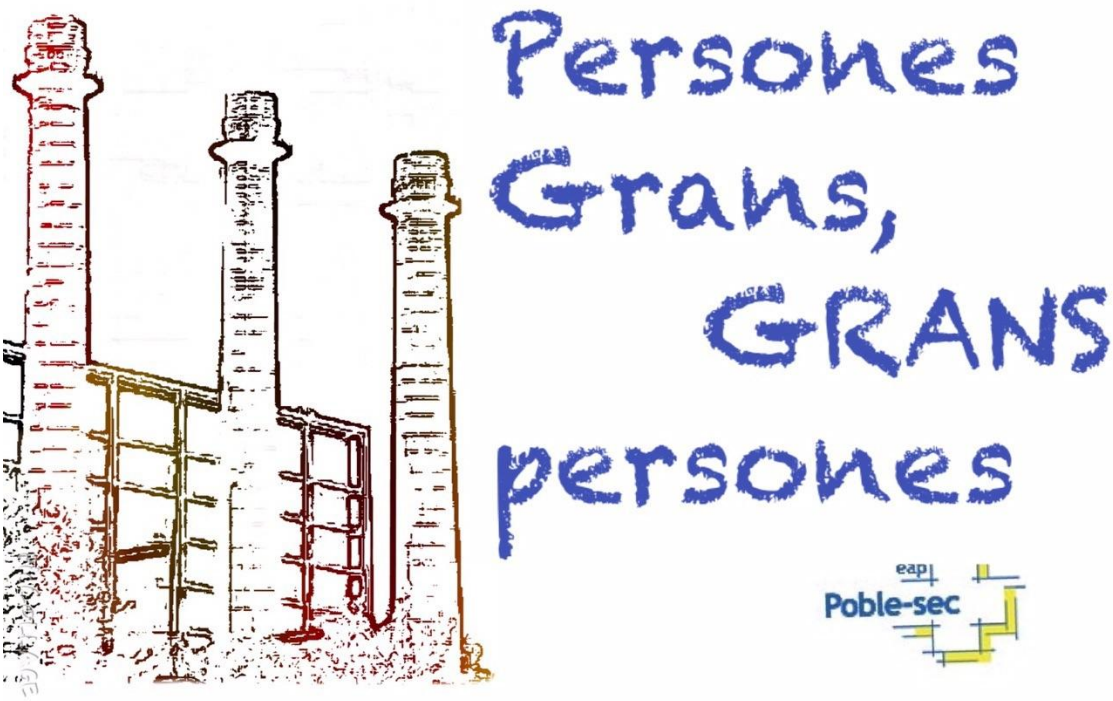

Reconeixements

- Certificació d'Acreditació d'Equip d'Atenció Primària de Catalunya, amb un percentatge d'estandards assolits del 96,8%.

Resultats

- PLAENSA 2015: Grau de satisfacció global 8,09 i destacant amb una diferència estadísticament significativa de forma possitiva en l'ítem P17 Atenció rebuda al CAP per un problema urgent, amb 88,9%.

Destacats 2015

EAP Sardenya

Formació

- Durant tot l'any es realitzen sessions clíniques per la formació continuada dels professionals del nostre centre.
- Actualització en Medicina de Família, Infermeria clínica, Pediatria i Odontologia.
- Sessions compartides amb els especialistes de referència en cardiologia, neurologia, salut mental, PADES, urologia, pediatria, endocrinologia i dermatologia, entre d'altres.

Recerca

Publicacions

- Brotons C, Calvo-Bonacho E, Moral I, Puig M, Garcia-Margallo MT, Cortés-Arcas MV, Catalina-Romero C, Quevedo-Aguado L, Ruilope LM. Comparison of application of different methods to estimate lifetime cardiovascular risk. Eur J Prev Cardiol. 2015 Mar 31. pii: 2047487315579616.
- Brotons C, Benamouzig R, Filipiak KJ, Limmroth V, Borghi C. A systematic review of aspirin in primary prevention: is it time for a new approach? Am J Cardiovasc Drugs. 2015 Apr;15(2):113-33

Col·laboracions

- FATE project (fall detection in the elderly): Universitat Politècnica de Catalunya, Sistema d'Emergències Mèdiques, TicSalut. Project number: 297178, European Commission, ICT-PSP. Duration: 2011-2015.

Premis i Beques

- Carles Brotons Cuixart, Irene Moral Pelaez, Lluis Cuixart Costa, Mireia Puig Palma. Avaluació del risc cardiovascular en la gent gran. Premis de Recerca de la Fundació Mutuam Conviure 2015.
- Premi Excel·lència Professional del COMB al Dr. Albert Casasa.

Investigació clínica

- Benitez-Camps M., Vinyoles-Bargallo E., Rebagliato-Nadal O., Morros-Pedros R., Pera-Pujadas H., Dalfo-Baque A., Lopez-Pavon I., Roca-Sanchez C., Coma-Carbo R.M., De La Figuera Von Wichmann M., Mengual-Martinez L., Yuste-Marco C., Teixido-Colet M., Pepio i Vilaubi J.M., Ciurana-Tost R., Pou-Vila R., Vila-Coll M.A., Bordas-Julve J.M., Aragones-Fores R., Pelegrina-Rodriguez F.J., Agudo-Ugena J., Blanco-Mata C., de la Iglesia Berrojalbiz J., Burgos-Alonso N., Gomez-Fernandez M.C., Evaluation of the relationship between effervescent paracetamol and blood pressure: Clinical trial. (2015) BMC CARDIOVASC DISOR, 15 (1).
  IF: 1.8780
- Brotons C., Benamouzig R., Filipiak K.J., Limmroth V., Borghi C., A Systematic Review of Aspirin in Primary Prevention: Is It Time for a New Approach?. (2015) AM J CARDIOVASC DRUG, 15 (2), 113-133.
  IF: 2.4220
- Carratala-Munuera C., Gil-Guillen V.F., Orozco-Beltran D., Maiques-Galan A., Lago-Deibe F., Lobos-Bejarano J.M., Brotons-Cuixart C., Martin-Rioboo E., Alvarez-Guisasola F., Lopez-Pineda A., Barriers to improved dyslipidemia control: Delphi survey of a multidisciplinary panel. (2015) FAM PRACT, 32 (6), 672-680.
  IF: 1.8610
- Coll-Planas L., del Valle Gomez G., Bonilla P., Masat T., Puig T., Monteserin R., Promoting social capital to alleviate loneliness and improve health among older people in Spain. (2015) HEALTH SOC CARE COMM.
  IF: 1.3690
- Gabriel R., Brotons C., Tormo M.J., Segura A., Rigo F., Elosua R., Carbayo J.A., Gavrila D., Moral I., Tuomilehto J., Muniz J., The ERICe-score: The new native cardiovascular score for the low-risk and aged Mediterranean population of Spain. (2015) REV ESP CARDIOL, 68 (3), 205-215.
  IF: 3.7920

- Lobos Bejarano J.M., Brotons Cuixart C., Galve E., Royo-Bordonada M.A., Alegria Ezquerra E., Armario P., Camafort Babkowski M., Cordero Fort A., Maiques Galan A., Mantilla Morato T., Perez Perez A., Pedro-Botet J., Villar Alvarez F., Gonzalez-Juanatey J.R., Spanish Interdisciplinary Committee for Car-diovascular Disease Prevention and the Spanish Society of Cardiology position statement on dyslipidemia management. Differences between the European and American guidelines. (2015) REV ESP SALUD PUBLIC, 89 (1), 15-26.
  IF: 0.6930
- Perez A., Roque M., Domenech S., Monteserin R., Soriano N., Blancafort X., Bosom M., Vidal C., Petit M., Hortal N., Gil C., Espelt A., Lopez M.J., Efficacy of memory training in healthy community-dwelling older people: Study protocol for a randomized controlled trial. (2015) BMC Geriatr. 2015 Oct 1;15:113.
  IF: 1.6760
- Roffi M., Patrono C., Collet J.-P., Mueller C., Valgimigli M., Andreotti F., Bax J.J., Borger M.A., Brotons C., Chew D.P., Gencer B., Hasenfuss G., Kjeldsen K., Lancellotti P., Landmesser U., Mehilli J., Mukherjee D., Storey R.F., Windecker S., Baumgartner H., Gaemperli O., Achenbach S., Agewall S., Badimon L., Baigent C., Bueno H., Bugiardini R., Carerj S., Casselman F., Cuisset T., Erol C., Fitzsimons D., Halle M., Hamm C., Hildick-Smith D., Huber K., Iliodromitis E., James S., Lewis B.S., Lip G.Y.H., Piepoli M.F., Richter D., Rosemann T., Sechtem U., Steg P.G., Vrints C., Zamorano J.L., Guía ESC 2015 sobre el tratamiento de los síndromes coronarios agudos en pacientes sin elevación persistente del segmento ST: Grupo de Trabajo de la Sociedad Europea de Cardiología (ESC) para el tratamiento de los síndromes coronarios agudos en pacientes sin elevación persistente del segmento ST. (2015) REV ESP CARDIOL, 68 (12), 1125e1- 1125e64.
  IF: 3.7920
- Vinyoles E., Soldevila N., Torras J., Olona N., de la Figuera M., Prognostic value of non-specific ST-T changes and left ventricular hypertrophy electrocardiographic criteria in hypertensive patients: 16-year follow-up results from the MINACOR cohort. (2015) BMC CARDIOVASC DISOR.
  IF: 1.8780

Altres

- Carles Brotons i Cuixart, com a Representant de la Societat Catalana d'Entitats de Base Associativa en l'elaboració de la Guia per dur a terme un estudi postautorització a Catalunya, Departament de Salut de la Generalitat de Catalunya.
- Seminari "L'estimació del risc cardiovascular de per vida (lifetime cardiovascular risk). Podem aplicar-ho a la pràctica?", Dr. Carlos Brotons a l'Hospital de la Santa Creu i Sant Pau.

Comunicacions a Congressos

- Depressió i demència no és un oxímoron. Autors: Cob Peña E, Jodar Manzanera V, Piatti Luisa , Serrano Pons H, Casasa Plana A, Monteserín Nadal R.
- Demència amb depressió. Prevalença segons el mètode utilitzat. Autors: Cob Peña E, Jodar Manzanera V, Ferrer May H, Galán Díez M, Casasa Plana A, Monteserín Nadal R.
- Ús d'AINES en pacients d'alt risc cardiovascular. Autors: Casasa Plana A, Tarin Picó V, Ferrer May H, Joseph Vilaplana J, Perlá R, Urpinas Vila R.
- Anòsmia. Autors: Tarin Picó V, Casasa Plana A, Ferrer May H, Joseph Vilaplana J, Perlá R, Urpinas Vila R.
- Eficacia de la automedición de presión arterial como método diagnóstico de hipertensión en AP. Pardo L. Gonzalez E. Soteras A. Vila J. Moral I. Brotons C. Congreso Enfermería Familiar y Comunitaria FAECAP 2015.
- La automedición de presión arterial como herramienta de control en el paciente hipertenso. González Álvarez E., Pardo Frasquet L., Vila García J., Soteras Prat A., Brotons Cuixart C., Moral Peláez I.
- Caso clínico: hoy no me puedo levantar. Disnea Ortostática. Autors: Rovira Marcelino G, Jiménez Muñoz B, Vázquez Pirillo GE.
- Del PAPPS a la cardiopatía congénita del adulto. Autors: Serrano Pons H, Audi Lapiedra S, Borrás Pérez F. X.
- CEFALEA: gestión de la urgencia vital desde el centro de salud. Jiménez Muñoz B, Rovira Marcelino G, Perlá San Martín R.

- Intervención formativa sobre búsquedas de salud en Internet. Beatriz Jiménez Muñoz B, Rovira Marcelino G, Perlá San Martín R.
- SALUD 2.0: Intervención formativa sobre búsquedas de salud en Internet. Rovira Marcelino G, Jiménez Muñoz B, Vilaplana JJ, Ferrer May H.
- Ecografía clínica en pediatría primaria. Maria Amor Peix Sambola, Carmen Palasí Bargalló, Enriqueta Balagué Galitó, Rut Gallego Francisco, Sara Monés Verdiell.
- Creación de una guía explicativa para facilitar el uso de un sensor de caídas en personas mayores. Lobera Barendse, A; Caballero Campillo, P; Lozano Sánchez, MC; Lara Aguilera, JA; Palomino Hernández, A.

TIC / innovació

- En col·laboració amb i2cat, Ajuntament de BCN, Mobile World Congress. Projecte de Sistema d'Atenció al pacient per videoconferència per apropar la consulta online a persones amb mobilitat reduida. Més informació
- Jornada e-Salut organitzada per la Unitat Docent i la Unitat de Recerca de l'EAP Sardenya amb l'objectiu de donar a conèixer projectes innovadors en l'àmbit de l'Atenció Primària i en l'àmbit de la docència. Dr. Casasa.

Altres destacats

Aquest any hem passat les dues auditories: la ISO 9001 i l'acreditació del CatSalut, que són el resultat de la feina i la implicació de tots els professionals del centre amb l'empenta i la dedicació de la Dra. Marisa Galan i la Dra. Mª Amor Peix.

- Certificació ISO 9001
  Certificació de l'Auditoria ISO 9001:2008 en sistemes de gestió de qualitat en Atenció Primària, Odontologia, Unitat de Recerca i Docència.
- Acreditació CatSalut
  Certificat d'acreditació del Departament de Salut de la Generalitat de Catalunya.

Destacats 2015

EAP Sarrià Vallvidrera Les Planes

Formació

- Curs suport vital immediat
- Prevenció riscos laborals
- Programa de detecció precoç càncer colonorectal
- Curso vascular para enfermeras residencia
- Taller retinopatia diabètica
- Sessions clíniques setmanals de medicina de família, infermeria i unitat d'atenció a l'usuari.
- Sessions de coordinació amb especialistes de l'Hospital Plató

Publicacions

- MANUEL BORRELL UNA PROPOSTA PER LA PRESCRIPCIÓ RACIONAL DELS NEUROLÈPTICS BUTLLETÍ EFARMA RSB Nº 23, 2015
- MANUEL BORRELL MODEL D'ASSIGNACIÓ DE PRESSUPOSTOS EN RECEPTES MÈDIQUES (2015) V Jornada del Pla de Salut de Catalunya

TIC / innovació

- CanalPacient i La Meva Salut per facilitar la comunicació del pacient al professional i l'accés a les dades clíniques i administratives.

Altres destacats

- Durant l'any 2015 EAP Sarrià ha estat inclòs per novè any consecutiu en el Grup d'Equips Benchmarking de la Regió Sanitària de Barcelona.
- S'han assolit els Objectius de la Part Variable del Contracte amb el CatSalut al 92%.
- Les dades d'atenció de l'Enquesta de Salut dels Usuaris del CatSalut estan per sobre de la mitjana de Catalunya.
- S'ha fet avaluació i seguiment del nou Pla estratègic 2014-2017.
- Enquesta de Satisfacció dels usuaris. CatSalut 2015.

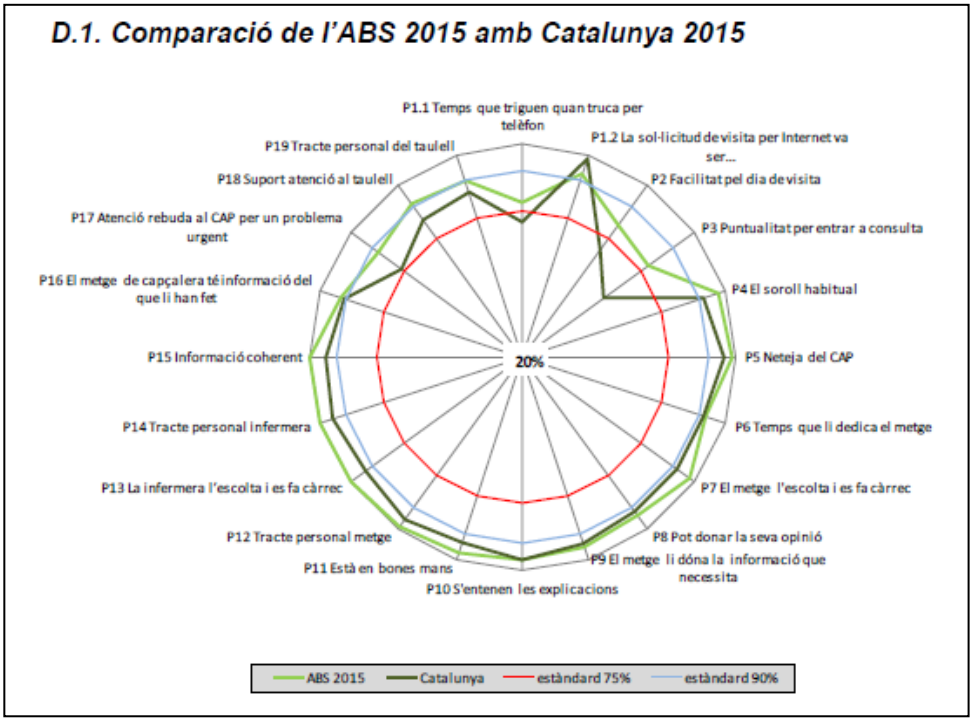

Destacats 2015

EAP Vallcarca-Sant Gervasi

Participació a Jornades i Congressos

Els professionals del nostre equip han participat en diverses jornades i congressos del sector Salut amb la presentació de diferents pòsters i/o comunicacions, i de manera activa com a membres de comitès científics o docents.

Aquest any també hem estat premiats per diversos projectes d'investigació.

- Nieves Barragan Bru, Manuel Campiñez Navarro, Remedios Martin Alvarez et al. Impacto del programa formativo MOTIVA en entrevista motivacional. XXVI Congreso Nacional de Entrevista Clínica y Comunicación asistencial. Cartagena, diciembre 2015. PREMIO a la MEJOR COMUNICACIÓN ORAL.
- Vocal del Comité Científico del XXVI Congreso del GPCYS de semFYC. Dra. Remedios Martín.
- Docentes en talleres formativos. Dra. Nieves Barragán. Dra. Remedios Martín

- Maria Garro Giménez, Luís Martínez Palli, Remedios Martín Alvarez, Lidia Bernal Peix, Azucena Carranzo Tomás. Intervenció en el maneig del pacient amb gonartrosi en un centre d'Atenció Primària de Barcelona: Estudi "GO ON ARTROSI".
- Miriam Payan, Maribel Yerga, Núria Cortés, Vanessa Vizcarra, Azucena Carranzo, Rosario Jiménez. Millorant l'eficiència de les consultes d'infermeria: grups de Salut cardiovascular.
- Azucena Carranzo, Lluís Gracia, Ángel Ruiz Téllez. Què deixem de fer: anàlisi de les derivacions evitables.
- Azucena Carranzo, Rita Puig. Coordinació entre Atenció Primària i especialitzada com a eina de millora de la prescripció farmacèutica en el territori.

Presentació de diversos casos clínics des de la perspectiva clínica de l'Atenció Primària.

- Lluís Parra Horra, Rosario Jiménez Leal, Alexis Tena Domingo, Lluís Martínez Pallí. Escuela de mayores: promoviendo el autocuidado de nuestros pacientes.
- Alexis Tena Domingo, Tanit Iribarne Serra, Lluis Parra Horra, Marc Gironés Sainz, Mario Beza Fredes, Remedios Martín Alvarez. Complicaciones cardiacas y NAC: Es la neumonía un factor de riesgo cardiovascular?

- Rosario Jiménez leal, Anna Altes Caïs, Cristina Bravo Mateo, Lluís Parra Horra, M. Isabel Yerga Mateos, Alicia Portella Serra. Prescripció social des de la consulta d'Atenció Primària.

Els **professionals d'infermeria** del nostre equip han participat en diverses congressos de la seva especialitat amb la presentació de diferents pòsters i/o comunicacions.

- Presentació de casos clínics des de la perspectiva clínica de l'Atenció Primària.

- Oscar Rochera López, Maria Parer Farrell, Remedios Martín Alvarez, Cristina Bravo Mateo, Rosa Yrla Figueras, Núria Cortes Samora. La Unidad de Atención Domiciliaria. Otra Forma de Gestión de Casos.
- Rosa Yrla Figueras, Oscar Rochera López, Esther Llauradó Santclemente, Miriam Payan Cruz, Remedios Martín Alvarez, Maria Parer Farrell. Papel de la enfermera de Atención Primaria en el cuidado de pacientes con sonda supra-púbica.
- Maribel Yerga Mateos, Maria Garro Gimenez, Miriam Payan Cruz, Oscar Rochera López, Esther Llauradó Santclemente, José Pérez Gañán. Cuidados de Enfermería a paciente con estallido ocular.
- Mireia Artola Ramón, Óscar Rochera López, Esperanza Palacios Teruel, María Parer Farell, Ruth Berdier Soriano, Marga Méndez-Aguirre Guitian. Uso del nebulizador en atención domiciliaria desde el centro de atención primaria
- Miriam Payan Cruz, Maria Garro Giménez, Vanessa Vizcarra Cañete, Rosario Corral Antón, Oscar Rochera López, Marga Méndez-Aguirre Guitian. Atención a la E.L.A, Una de las desconocidas.
- José Pérez Gañán, Cristina Bravo Mateo, Maribel Yerga Mateos, Alicia Portella Serra. A propósito de un caso: ¿Qué podemos hacer con adolescentes que no asumen el rol de padres?

L'equip de Pediatria del centre ha participat en el congrés anual de Pediatria en Atenció Primària.

29 CONGRESO NACIONAL DE LA SOCIEDAD ESPAÑOLA DE PEDIATRÍA EXTRAHOSPITALARIA Y ATENCIÓN PRIMARIA-SEPEAP

ZARAGOZA 22 A 24 OCTUBRE 2015

sepeap Sociedad Española de Pediatría Extrahospitalaria y Atención Primaria

- Rosa M. Casademont, Anna Knörr, Anna Teixidor, Ivan Martí, Alicia Portella, José Perez. Experiencia en cooperación de un pediatra de Atención Primaria. Programa "under five". La estrategia integral más eficiente de la OMS y UNICEF.
- Anna Knörr, Anna Teixidor, Alicia Portella, Rosa M. Casademont, José Pérez, Ivan Martí, Mireia Artola. 7 Casos de mastitis subaguda tratados eficazmente con probióticos. Una alteración de la flora normal de la lecha materna.
- Anna Teixidor, Anna Knörr, Ivan Martí, Rosa M. Casademont, Alicia Portella, José Pérez. Hiperamoniemia primaria. Cuando sospecharla?

La Unitat d'Atenció a l'Usuari (UAU) ha participat al Congrés anual d'AESMAS amb la presentació de diversos projectes.

- Mª Luz Cequier Alonso y Piedad Aparicio Ruiz. Atención Comunitaria. Por y para las necesidades de la población.
- Ricardo Cañabate García, Dra. Nieves Barragán Brun y Andreu Gràcia Pardo. E- Buzón electrónico de sugerencias.
- Azucena Carranzo, Nuria Jover, Lluís Gracia, Angel Ruiz Tellez. Proyecto Centros en Transición©. El Papel del Administrativo sanitario en la consecución de la excelencia asistencial.

Pla de Salut 2011-2015

V Jornada del Pla de salut de Catalunya

- Rosario Jiménez, Anna Altés, Cristina Bravo, Lluís Gràcia, Azucena Carranzo, Antoni Iruela, Joan Corbera. Treball en xarxa i prescripció social des de les consultes d'Atenció Primària.
- Azucena Carranzo, Lluís Gracia, Rosario Jiménez, Joan Corbera. Resolució de visites d'Atenció Especialitzada des d'un Equip d'Atenció Primària: coordinació de serveis amb una orientació comunitària i per a la millora en l'atenció al pacient.
- Toni Iruela, Rosario Jiménez, Cristina Bravo, Manuel Campíñez, Lluís Gràcia, Azucena Carranzo, Joan Corbera. La responsabilitat social com a eina d'impuls de la participació comunitària.

Recerca

Hem participat en els següents projectes d'investigació.

- Estudi quasi-experimental sobre l'eficàcia d'una intervenció a domicili per part d'infermeria a pacients crònics complexos ancians. Grup Col·laboratiu d'infermeria Vallcarca-Sant Gervasi. Project d'investigació de la Unitat de recerca d'infermeria de la UB_Hospital Clínic.

- Efectivitat de la valoració geriàtrica global des de l'Atenció Primària. Propostes de millora per la identificació dels malalts fràgils. Investigador principal. Dra. Remedios Martin amb la col·laboració de l'equip d'infermeria.

- Decisions compartides des de les consultes d'Atenció Primària. Treballant la filosofia de les decisions compartides amb els professionals, els malalts i la comunitat. Dra. Remedios Martín, Dr. Manuel Campíñez, Dra. Nieves Barragan, Dra. Rosario Jiménez, DUE Maria Garro, amb la col·laboració de tot l'equip de metges i infermeres.

Altres destacats:

- Selecció dels nostres 2 centres entre els 16 que inicien el projecte COMSALUT a Catalunya.
- Realització de l'estudi per promoure l'activitat física en majors de 70anys amb la Fundació Salut i Envelliment de l'UAB.
- Col·laboració amb Metges Sense Fronteres en la venda de Roses per Sant Jordi.
- Recollida solidària de 285 kilos d'aliments per Banc d'aliments de Càrites.
- Posada en marxa de la càmera amidriàtica i el cribratge de patologia oftalmològica.
- Primera edició del Premi de Responsabilitat Social Corporativa, amb la proposta guanyadora del Dr. Campíñez: col·laboració amb Banc de Temps.
- Guanyadors del Premi Chiesi en Innovació Sanitària pel Projecte Centros en Transición®.
- Re acreditació de la web del centre i del Blogjove amb la etiqueta de qualitat del COMB.
- Ampliació del compromís del nostre centre amb la Responsabilitat Social Corporativa (RSC) amb la incorporació a *Respon.cat.*
- Presentació de la web i del nostre projecte de RSC als premis de Qualitat Avedis Donabedian amb molt bona valoració.
- Certificació d'Acreditació en Qualitat de centre d'atenció Primària atorgat pel Departament de Salut.
- Creació d'un Butlletí electrònic que s'envia cada 2 mesos, amb les notícies més destacades del centre i amb una entrevista a uns dels nostres professionals.
- Edició de la Guia de l'embaràs i primers mesos.
- Jornada de Portes Obertes i presentació del projecte COMSALUT a la població.
- Edició d'un Calendari per la població amb la nostra proposta comunitària.
- Menció especial al Premi "Espais Saludables" de la Societat Catalana de Mediació en Salut.

Destacats 2015

EAP Vic

Formació

Estament mèdic

- Sessions internes
- Qualitat i seguretat dels pacients
- Anglès advanced
- Anglès Upper intermediate
- 29º Jornada de pediatria ambulatòria
- Curs autoformatiu en l'atenció primària de salut (CAAPS VI): Gonàlgia
- Curs autoformatiu en l'atenció primària de salut (CAAPS VI): Alteració de l'hemograma
- Urgències mèdiques: cardiològiques, pneumològiques i neurològiques
- Actualització en docència per a tutors
- Curso Ecografia clínica para médicos de familia
- Curs Autoformatiu en l'Atenció Primària de Salut (CAAPS VI). Abordatge del pacient amb cronicitat complexa. 1a part
- Curs Autoformatiu en l'Atenció Primària de Salut (CAAPS VI). Abordatge del pacient amb cronicitat complexa. 2a part
- Consens català sobre l'atenció del pacient amb migranya
- XV Jornades d'Actualització Terapèutica
- Curso de ecografía clínica para médicos
- Curs on line de salut internacional a l'AP
- Curs de pediatria 2014-2015: vegueria d'Osona i el Ripollès XXXè
- Progresos y terapéutica en peditría y cirugía pediátrica
- Curs d'actualització en docència per a tutors
- Taller de formació: Consens català sobre l'atenció al pacient amb migranya
- Certificació d'Expertesa en l'atenció a persones amb necessitats complexes en la comunitat
- Actualització en emergències per a l'Atenció Primària

Estament infermeria

- Sessions internes
- Qualitat i seguretat dels pacients
- 29º Jornada de pediatria ambulatòria
- Curs On-line d'intervenció en tabaquisme
- La Infermera Virtual: Educació per la Salut 2.0
- Tractament multicomponent combinat del tabaquisme en persones en situació d'especial atenció
- Metodología del Consejo Breve de Salud Sobre Estilo de Vida - GRUPO 3
- III Jornada de vacunes de l'AIFiCC
- Vacunes 2015 Vall d´Hebron- XIX Curs d'Actualitació
- Anglès Upper intermediate
- Anglès intermediate
- Actualització en docència per a tutors
- Actualització en emergències per a l'Atenció Primària

Auxiliars d'infermeria

- Qualitat i seguretat dels pacients
- Jornada d'esterilització
- Jornada de cures continuïtat assistencial: lideratge infermer en la gestió de cures

Atenció a l'usuari

- Qualitat i seguretat dels pacients
- Anglès advanced
- Anglès intermediate

Administració

- Introducció a l'abordatge de la violència sexual
- Qualitat i seguretat dels pacients
- Anglès advanced
- Anglès intermediate

Recerca

- Prospectiu, multicèntric, internacional registre de pacients homes i dones amb nou diagnòstic de fibrilació auricular. GARFIELD. Des de 2010.
- Ensayo clínico de vacunación de fase III, aleatorizado, observador ciego, controlado con placebo, multicéntrico para evaluar la eficacia profiláctica, seguridad e immunogenicidad de la vacuna gE/AS01B de GSK Biologicals administrada por via intramuscular con un esquema de 0,2 meses en adultos de 50 años y mayores. Zoster-006.2010
- Ensayo clínico de vacunación de fase III, aleatorizado, observador ciego, controlado con placebo multicéntrico para evaluar la eficacia profiláctica, seguridad e immunogenicidad de la vacuna gE/AS01B de GSK Biologicals administrada por via intramuscular con un esquema de 0,2 meses en adultos de 70 años y mayores. Zoster-022.2010
- Estudi multinacional observacional para evaluar el uso de insulina: conocimiento de los problemas asociados con la progresión del tratamiento. F3Z-MC-B010. MOSAIC 2012
- Estudio fase III, multicéntrico, aleatorizado, doble ciego, controlado con placebo y de grupos paralelos para evaluar los efectos de dulaglutida (LY2189265) sobre acontecimientos cardiovasculares en pacientes con diabetes tipo II que no hayan recibido medicamentos previamente o que estén recibiendo un régimen antidiabético estable. (REWIND) 2012
- Estudio a largo plazo, aleatorizado, doble ciego, controlado con placebo, multinacional y multicéntrico para evaluar los efectos cardiovasculares y otros efectos a largo plazo con semaglutida en sujetos con diabetes de tipo 2. (NN9535-3744 SUSTAIN). 2013
- Estudio aleatorizado, doble ciego, controlado con placebo y multicéntrico, para evaluar los resultados cardiovasculares tras el tratamiento con MK-3102 en sujetos con diabetes mellitas de tipo 2. (MK-3102-018 OMNEON) 2013
- Estudio aleatorizado y multicéntrico para evaluar el efecto de ITCA 650 sobre parámetros cardiovasculares en pacientes que reciben terapia estándar para la diabetes tipo 2. Fase 3-4 (ITCA 650-CLP-107. INTARCIA) 2014
- Estudio prospectivo, multicéntrico, aleatorizado, abierto y de 12 semanas para evaluar la eficacia y la seguridad de glicopirronio (50 microgramos 1v/d) o la combinación de dosis fijas de maleato de indacaterol y bromuro de glicopirronio (110/50 microgramos 1v/d) en los síntomas y el estado de salud de pacientes con enfermedades pulmonar obstructiva crónica (EPOC) moderada que cambien de cualquier régimen de tratamiento estándar para la EPOC. Fase 4. Código: CQVA149A3401 – ESTUDIO CRYSTAL. 2014
- Estudio aleatorizado, doble ciego, controlado con placebo, de grupos paralelos, de 24 semanas de duración, de la eficacia y seguridad de linagliptina 5mg una vez al día por vía oral como tratamiento complementario a la insulina basal en pacientes ancianos con diabetes mellitus tipo 2 con un control insuficiente de la glucemia " Código Protocolo: 1218.149 Promotor: Boehringer Ingelheim.
- Ensayo clínico, aleatorizado, doble ciego, con control activo y de grupos paralelos para evaluar el efecto sobre las exacerbaciones del tratamiento una vez al día oral inhalado de la combinación a dosis fijas de tiotropio+olodaterol comparado con tiotropio durante 52 semanas en pacientes con Enfermedad Pulmonar Obstructiva Crónica grave a muy grave. (DYNAGITO).
- Estudio aleatorizado, doble ciego, motivado por los acontecimientos, controlado con placebo y multicéntrico, de los efectos de la canagliflozina en los resultados renales y cardiovasculares en sujetos con diabetes mellitus tipo 2 y nefropatía diabética (CREDENCE 28431754DNE3001).

Destacats 2015

Muralles Salut

Formació

Durant l'any 2015 hem realitzat 21 activitats de formació interna i externa al nostre centre.

- Maltractament infantil i juvenil
- Cribatge alcohol
- Qüestionari psicosocial
- Maneig de la insuficiència renal crònica
- Cures-apòsits
- Maltractament a la dona
- Salut laboral
- Gestió del temps a la consulta
- Sessió vacunes
- Sessió èbola
- Patologia respiratòria pediàtrica
- Bon ús d'internet
- Voluntats anticipades
- Recerca
- Jornades
- XIX Jornades ACEBA
- TIC / innovació
- Migranya.
- TSI Cuida'm
- Ruta assistencial depressió
- Codi Z treball social
- RCP
- Abordatge cronicitat complexa
- Xarxa suport a les famílies cuidadores

Recerca

- NOM DE L'ESTUDI: B1481022
  Títol: Estudi de Fase III Multicèntric, doble cec, aleatoritzat, controlat amb placebo i amb grups paral·lels per avaluar l'eficàcia, la seguretat i la tolerabilitat de bococizumab (PF-04950615) en la reducció del nombre d'esdeveniments cardiovasculars majors en pacients d'alt risc.
  SPIRE: estudis d'inhibició de la PCSK9 i disminució dels esdeveniments vasculars – SPIRE-1.
  Data de contracte: 13 de maig de 2015
  Data d'inici: 28 de maig de 2015
  Data fi: en curs, tot i així, té una durada de 208 setmanes (aproximadament 5 anys)
  Pacients seleccionats: 10
  Fallo screening: 2
  Pacients randomitzats: 2
  Pacients que han retirat el consentiment: 3
  Pacients discontinuats: 3
  Promotor: Pfizer
  Títol: B1481022
  Durada: 208 setmanes
  Investigadors: Dra. Taverna i Dr. Monegal
  Infermera principal: Marta Fernández
  Study Coordinator: Teresa Sans

- NOM DE L'ESTUDI: B1481038
  Títol: Estudi de Fase III Multicèntric, doble cec, aleatoritzat, controlat amb placebo i amb grups paral·lels per avaluar l'eficàcia, la seguretat i la tolerabilitat de bococizumab (PF-04950615) en la reducció del nombre d'esdeveniments cardiovasculars majors en pacients d'alt risc.

SPIRE: estudis sobre la inhibició de PCSK9 i la reducció d'esdeveniments vasculars – SPIRE-2.
Data de contracte: 13 de maig de 2015
Data d'inici: 28/05/2015
Data fi: en curs, tot i així, té una durada de 208 setmanes (aproximadament 5 anys)
Pacients seleccionats: 6
Fallo screening: 1
Pacients randomitzats: 3
Pacients que han retirat el consentiment: 2
Pacients discontinuats: --
Promotor: Pfizer
Títol: B1481038
Durada: 208 setmanes
Investigadors: Dra. Taverna i Dr. Monegal
Infermera principal: Marta Fernández
Study Coordinator: Teresa Sans

- NOM DE L'ESTUDI: RJ-BNC01
Títol: Assaig de Fase III, aleatoritzat, obert amb avaluació cega, multicèntric, de no-inferioritat, amb control actiu i amb placebo, per avaluar la seguretat i eficàcia de l'aplicació tòpica de Gel de mupirocina 20 mg/g davant del producte de referència (pomada de mupirocina 20 mg/g) en el tractament d'impetigen en població pediàtrica.
Data de contracte: 18 agost 2014
Data d'inici: juliol 2015
Data fi: en curs
Pacients seleccionats: 1
Fallo screening: --
Pacients randomitzats: 1
Pacients que han retirat el consentiment: --
Pacients discontinuats: --
Promotor: Reig Jofre Group
Títol: RJ-NBC01
Durada: 2 setmanes
Investigadors: Dra. Domínguez
Infermera principal: Maria Vázquez
Study Coordinator: Teresa Sans

- NOM DE L'ESTUDI: CTT116855
Títol: Estudi en Fase III, aleatoritzat, doble cec, amb 3 grups paral·lels, de 52 setmanes de duració per comparar l'eficàcia, seguretat i tolerabilitat de la combinació triple de dosis fixa FF/UMEC/VI amb les combinacions dobles de dosis fixa FF/VI i UMEC/VI, administrades un cop al dia pel matí mitjançant un inhalador de pols seca en subjectes amb malaltia pulmonar obstructiva crònica.
Data de contracte: 10 desembre de 2014
Data d'inici: 28 de maig de 2015
Data fi: en curs
Pacients seleccionats: 7
Fallo screening: 3
Pacients randomitzats: 4
Pacients que han retirat el consentiment: --
Pacients discontinuats: 1
Promotor: GlasoSmithKline
Títol: CTT116855
Durada: 52 setmanes
Investigadors: Dra. López
Infermera principal: Érika Ruiz
Study Coordinator: Teresa Sans

Muralles Salut organitza les XIX Jornades ACEBA

El dia 26 de novembre de 2015, es van celebrar les XIX JORNADES ACEBA amb el títol de Sanitat pública amb valor afegit, organitzades per Muralles Salut SLP. Es van celebrar al Centre Tarraconense " El Seminari" de Tarragona.

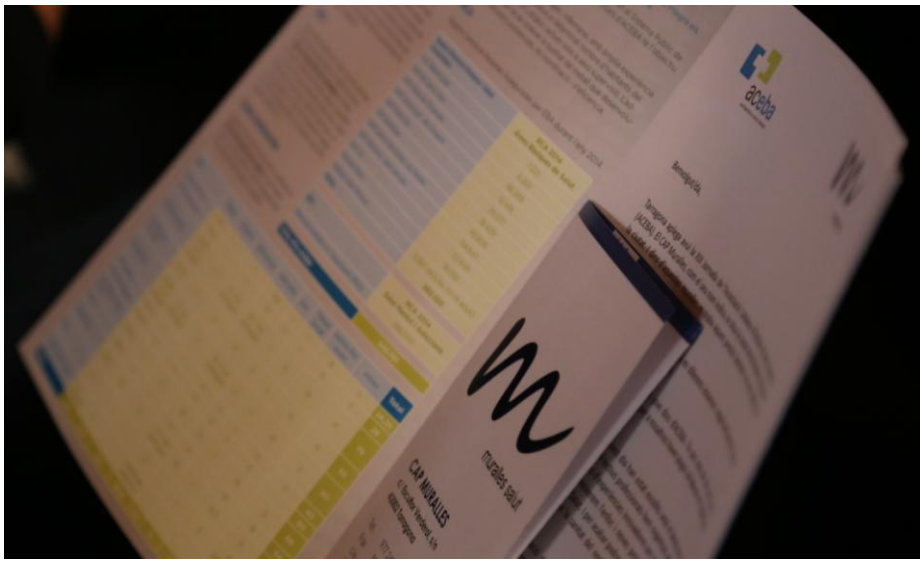

Destacats 2015

Pediatria dels Pirineus

TIC / innovació / xarxes socials

- La pàgina web www.pediatriadelspirineus.org s'ha consolidat com una eina de referència per a la divulgació pediàtrica, durant l'any 2015 ha tingut 29.545 visites (80'9 visites/dia), amb 1'54 pàgines/visita i 57 segons de mitjana per visita. Ha rebut 412 consultes virtuals (totes resoltes abans de 24 hores) i s'han publicat (entre la part privada i la pública de la web) un total de 82 articles.
- Les xarxes socials de Pediatria dels Pirineus son també un excel·lent mitjà de comunicació, amb 500 "likes" a la pàgina de Facebook i 1.307 seguidors a Twitter.

  Twitter: @pedpirineus

  Facebook: Pediatria dels Pirineus

- El treball titulat "Les TICs com a eina de suport a l'atenció pediàtrica, web de Pediatria dels Pirineus, amb consultori virtual i xarxes socials", que resumia aquesta experiència, va rebre un dels 5 premis a la **Millor Experiència de la 5a Jornada del pla de Salut de Catalunya** de mans del Conseller de Sanitat Boi Ruiz.

Destacats 2015

Prevenció Assistència i Seguiment (PAS)

Formació

- "Formació en competència intercultural en l'àmbit sanitari" Màster de Drogodependències.

Recerca

- Coautours de l'estudi "Características y supervivencia a largo plazo de 680 pacientes admitidos a tratamiento de metadona en un Hospital universitario del Área de Barcelona entre 1995 y 2013".

Jornades

- IV Jornada del Fòrum d'associats i col·laboradors d'UCH "Col·laboració públic privada"
- "Evolució del tractament amb Suboxone experiència des d'infermeria intercanvi de casos"
- Jornada de Treball Social "Nous escenaris noves realitats"
- Jornada ACEBA "Sanitat pública amb valor afegit"
- Jornada de coordinació CS i Atenció Primària sobre el programa "Beveu menys"

TIC / innovació / xarxes socials

- Desenvolupament d'una nova aplicació informàtica per a la gestió assistencial.

Formació

UNITAT DOCENT ACEBA

www.udaceba.cat

Unitat Docent Multiprofessional d'Atenció Familiar i Comunitària ACEBA

- Consolidació en l'especialitat de Medicina de Família i Comunitària.
- Acreditació per a la formació en l'especialitat d'Infermeria d'Atenció Familiar i Comunitària.
- Formació en AP en diferents especialitats mèdiques.
- Formació d'excel·lència.
- Intercanvis en AP.
- Gran oferta de centres rurals.

Centres de salut acreditats

EAP Dreta de l'Eixample
C. Roger de Flor, 194-196, (08013). Barcelona. Coordinadora docent: Dra. Sílvia Zamora.

EAP Sagrada Família
Còrsega, 643, (08025). Barcelona. Coordinadora docent: Dra. Gemma Férriz.

EAP Sardenya
C. Sardenya, 466, (08025). Barcelona. Coordinador docent: Dr. Mariano de la Figuera.

EAP Vic
Passatge Pla del Remei, 10-12, (08500). Vic. Coordinador docent: Dr. Roger Codinachs.

Tutors/es

19 tutors/es acreditats de Medicina de Família.
10 tutors/es acreditats d'Infermeria de Família.

Residents

Durant el curs 2014-2015, UDACEBA compta amb:

- 18 residents de medicina de família, dels quals, 7 són residents de l'EAP Sardenya, 3 de l'EAP Remei, 3 de l'EAP Dreta de l'Eixample i 5 de l'EAP Sagrada Família.
- 2 residents d'infermeria d'atenció familiar i comunitària ubicats a l'EAP Sardenya.

Jornades del Resident

- 13a Jornada del Resident. Hostalets de Balenyà. "Deprescripció en geriatria". Dra. Núria Molist. 24 d'octubre de 2014.
- 14a Jornada del Resident. Benvinguda i comiat dels residents. EAP Vic. 12 de maig de 2015.

Butlletí científic APSalut
Premi Josep Manuel da Pena. 2a edició
Memòria UDACEBA 2014-2015

XIX Jornades ACEBA

SANITAT PÚBLICA AMB VALOR AFEGIT

Economia social, autogestió, governança i balanç del sistema sanitari centren el debat de les XIX Jornades ACEBA "Sanitat pública amb valor afegit".

El 26 de novembre es va celebrar la XIX edició de les Jornades ACEBA al Centre Tarraconense El Seminari, de Tarragona. A l'entorn de 130 professionals de la salut es van reunir en aquest certamen anual que posa de relleu temes d'actualitat i d'interès del sistema sanitari català.

A l'emblemàtic espai tarragoní El Seminari, i sota el títol "Sanitat pública amb valor afegit" durant tota la jornada es van concórrer ponències i tallers que van comptar amb la participació i assistència dels professionals de les Entitats de Base Associativa (EBA) i d'altres representants d'entitats i institucions del sector salut.

Van obrir la Jornada els representants d'institucions de la demarcació de Tarragona, entre els quals el Dr. Josep Mercadé, gerent de la Regió Sanitària Camp de Tarragona, la Sra. Ana Santos, tinent d'alcalde i regidora de Salut de l'Ajuntament de Tarragona, el Dr. Fernando Vizcarro, president del Col·legi Oficial de Metges de Tarragona, també el president d'ACEBA, Dr. Joan Ma. Aranalde i el president del Comitè Organitzador de les XIX Jornades ACEBA, el Dr. Ramon Monegal.

El certamen va posar en valor l'economia social de les EBA. La conferència inaugural, a càrrec del Sr. Oriol Illa, president de la Taula d'Entitats del Tercer Sector Social de Catalunya va fer especial èmfasi en la necessitat de revertir i promoure les polítiques socials per enfortir l'estat del benestar. En aquesta línia s'apunta la possibilitat d'establir vincles i vehicular sinèrgies entre ambdues entitats.

En la taula de consellers de Salut de la Generalitat de Catalunya es va fer un balanç de la trajectòria del sistema sanitari català fins als nostres dies. Va comptar amb la presència i participació dels exconsellers de Salut, Sr. Boi Ruiz, Sra. Marina Geli i Sr. Xavier Trias.

La presentació del Codi de Bon Govern de les EBA va ser l'altre eix protagonista de les Jornades. El document del Codi de Bon Govern inclou el conjunt de bones pràctiques de gestió de les Entitats de Base Associativa que integren ACEBA.

Es van presentar experiències innovadores de les EBA i es van impartir tallers de comunicació i de risoteràpia.

Les XIX Jornades ACEBA es van emetre per streaming durant tot el dia. Accedir als vídeos i ponències de la Jornada a: www.aceba.cat/ca/jornades-aceba/2015-xix-jornades-aceba.htm

Comunicació

Revista Fer Salut
www.fersalut.org

Fer Salut és una publicació gratuïta bimensual promoguda per l'Associació Catalana d'Entitats de Base Associativa (ACEBA) amb l'objectiu de prevenir malalties i d'impulsar l'autocura i els hàbits saludables de la població. Amb aquest objectiu volem que el Fer Salut esdevingui una eina útil de consulta per prevenir malalties i per millorar l'actitud i la consciència social vers la salut.

Des de l'any 2015, us facilitem la publicació en format digital, amb enllaços i informació addicional que es poden consultar des de qualsevol dispositiu mòbil, perquè tothom tingui al seu abast recursos i informació en salut de qualitat. També us oferim una entrevista en salut en cada número que podeu veure al canal YouTube de la revista.
Entrevistes Fer Salut

Durant l'any 2015 hem publicat els números 67, 68, 69, 70, 71 i 72 de la revista.

Comitè Editorial

Subscripció al newsletter Fer Salut

Premsa

Durant l'any 2015 ACEBA ha generat unes 25 notícies amb una trentena d'impactes a la premsa. Podeu consultar les notícies publicades al web d'ACEBA:
http://www.aceba.cat/ca/pg3/pl199/actualitat-i-publicacions/noticies.htm

Notícies d'interès

- Anul·lat el concurs per adjudicar la gestió de l'ABS d'Alcover
- La Jornada Assistencial TIC OMIap promou la interoperativitat del sistema sanitari
- ACEBA publica la revista Fer Salut en format digital
- La revista Fer Salut estrena la secció de vídeos-entrevista
- L'EAP Vallcarca-Sant Gervasi és centre escollit per al desplegament del projecte COMSALUT
- La Marató de Donació de Sang a Centelles supera les xifres dels darrers 6 anys, amb 411 donacions admeses
- L'EBA Vallcarca rep el premi Chiesi en Innovació Sanitària
- L'EBA Vallcarca-Sant Gervasi s'acull al projecte Respon.cat per promoure la RSC
- "La LOSC 25 anys després". Una lectura crítica i compromesa del model sanitari català
- Cinc EBA reben els certificats d'Equips d'Atenció Primària acreditats
- Dos metges d'ACEBA són guardonats Professionals d'Excel·lència 2015 pel COMB
-

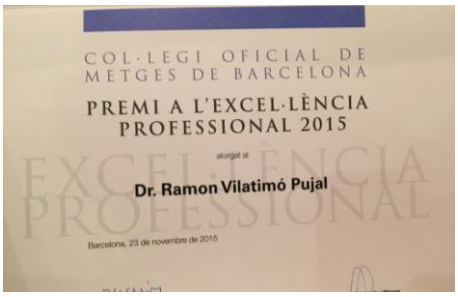

- L'EAP Vallcarca-Sant Gervasi organitza el 1r concurs d'idees per fomentar la RSC
- Economia social, autogestió, governança i balanç del sistema sanitari centren el debat de les XIX Jornades ACEBA "Sanitat pública amb valor afegit"
- El compte de Twitter d'ACEBA @ACEBAautogestio ja té més de 600 seguidors
- L'EAP Vallcarca–Sant Gervasi rep una menció especial en la primera edició del Premi Espais Saludables
- Professionals de l'EAP Sardenya i l'EAP Dreta de l'Eixample reben el Premi de Recerca de la Fundació Mutuam Conviure 2015

- L'EAP Albera Salut es solidaritza amb la Marató de TV3 dedicada a l'Obesitat i la Diabetis

Les EBA a les xarxes

Progressivament les EBA es van incorporant a les xarxes socials, principalment al Twitter i al Facebook.

EBA	Web i Xarxes socials
EAP Albera Salut	www.alberasalut.cat Twitter: @alberasalut Bloc: http://alberasalut.blogspot.com.es/ Facebook: alberasalut
EAP Alt Camp Oest	www.absaco.org
EAP Dreta de l'Eixample	www.eapdretaeixample.cat @caprogerflor
EAP Osona Sud – Alt Congost	www.ebacentelles.cat Facebook: CAPCentelles
EAP Poble Sec	www.capleshortes.cat Twitter: @CAPLesHortes Facebook:www.facebook.com/CAP-Les-Hortes-1380457068945747/
EAP Sardenya	www.eapsardenya.cat Twitter: @eapsardenya Facebook: eapsardenyabcn
EAP Sarrià Vallvidrera Les Planes	www.capsarria.com
EAP Vallcarca – Sant Gervasi	www.aprimariavsg.com Webbloc: www.consultajove.net Twitter: @aprimariavsg Facebook: Atenció Primària Vallcarca - Sant Gervasi Youtube: aprimariavsg
EAP Vic	www.eapvic.org Twitter: @EAPVIC Facebook: Eap Vic Linkedin: Eap Vic
Muralles Salut	www.murallessalut.cat Facebook: CAPMuralles
PAS	www.pas-org.cat
Pediatria dels Pirineus	www.pediatriadelspirineus.org Twitter: @pedpirineus Facebook: Pediatria dels Pirineus

ACEBA EN XIFRES
2010-2015

Comparativa de les principals dades d'ACEBA dels darrers 6 anys

Les dades que s'exposen a continuació s'han extret de les memòries d'ACEBA dels exercicis anteriors. Totes elles es estan disponibles a la pàgina web de l'Associació www.aceba.cat

A tenir en compte:
*Muralles Salut s'incorpora a ACEBA l'any 2013. Prevenció Assistència i Seguiment (PAS) i Pediatria dels Pirineus SCCLP s'incorporen a ACEBA l'any 2014.

RCA
Registre Central de Persones Assegurades

EBA	2010	2011	2012	2013	2014	2015
EAP Albera Salut	7.067	7.079	6.922	7.159	5.912	7.288
EAP Alt Camp Oest	6.331	6.328	6.209	6.047	6.201	6.091
EAP Dreta de l'Eixample	45.819	45.133	45.133	44.470	46.268	44.942
EAP Osona Sud – Alt Congost	12.309	13.619	12.577	13.485	12.148	13.870
EAP Poble Sec	27.375	25.582	25.814	25.099	25.071	24.723
EAP Sardenya	20.861	20.519	19.524	19.766	19.429	19.221
EAP Sarrià Vallvidrera Les Planes	47.349	46.036	43.905	48.267	45.605	45.616
EAP Vallcarca – Sant Gervasi	57.545	57.087	51.108	54.928	54.647	56.385
EAP Vic	24.004	23.363	23.463	23.463	23.848	24.565
Muralles Salut*	-	-	-	16.095	16.095	17.813
PAS*	-	-	-		288.000	287.589
Pediatria dels Pirineus*	-	-	-		3.567 nens (0-14 anys)	2.812 nens (0-14 anys)
TOTAL:	248.660	244.746	234.665	258.779	546.791	550.915

Equips professionals

Total professionals per centre

EBA	2010	2011	2012	2013	2014	2015
EAP Albera Salut	28	27	39,5	26	24,25	27
EAP Alt Camp Oest	23	26	26	26	26	26
EAP Dreta de l'Eixample	77,35	85	81	77	79	78
EAP Osona Sud – Alt Congost	50	45	52	37	53	54
EAP Poble Sec	53,4	53	46,3	44,3	50	67
EAP Sardenya	42	44	47	37	40	40
EAP Sarrià Vallvidrera Les Planes	59,2	63	63	63	60	60
EAP Vallcarca – Sant Gervasi	81	76	74	69	69	67
EAP Vic	56	56	57	49	54	52
Muralles Salut*	-	-	-	42	42,25	43,55
PAS*	-	-	-	-	15	15
Pediatria dels Pirineus*	-	-	-	-	17	7
TOTAL:	469,95	475	485,8	470,3	529,5	536,5

Categories professionals. Dades globals de totes les EBA

Estaments professional	2010	2011	2012	2013	2014	2015
Metges (MFiC)	134,5	134	144	143	149	139
Pediatres	30,4	33	29	30	35,75	35,75
Odontòlegs	24,6	20	17,3	21,3	23,2	26
Infermers	116	107	114	115	128,25	125
Treball Social	9	9	8,5	11	11	11
Auxiliars	24,5	23	-	-	27,8	35
Administració /Atenció a l'Usuari	92,7	94	97	99	115,5	112,8
Altres	38,25	55	76	51	39	52
TOTAL:	469,95	475	485,5	470,3	529,5	536,5

Activitat assistencial

Total de visites anuals per centre

EBA	2010	2011	2012	2013	2014	2015
EAP Albera Salut	80.175	64.143	67.648	73.515	75.386	72.618
EAP Alt Camp Oest	73.048	77.795	71.145	65.560	69.308	72.183
EAP Dreta de l'Eixample	249.868	266.150	219.314	225.005	215.428	282.850
EAP Osona Sud – Alt Congost	87.296	139.072	119.130	89.231	122.126	99.385
EAP Poble Sec	190.241	140.495	157.223	147.361	145.700	156.117
EAP Sardenya	125.605	117.038	106.632	104.053	138.359	112.535
EAP Sarrià Vallvidrera Les Planes	183.104	168.457	142.963	160.879	136.069	134.588
EAP Vallcarca – Sant Gervasi	215.924	227.488	236.294	231.251	203.973	204.115
EAP Vic	201.661	170.663	176.451	174.760	149.800	143.698
Muralles Salut*	-	-	-	110.271	111.828	106.902
PAS*	-	-	-	-	20.241	18.402
Pediatria dels Pirineus*	-	-	-	-	17.513	13.769
TOTAL:	1.406.922	1.371.301	1.296.800	1.381.886	1.405.731	1.417.162

Total de visites anuals per especialitat

Especialitat	2010	2011	2012	2013	2014	2015
Medicina de Família	797.214	749.270	670.426	720.161	694.835	699.855
Pediatria	134.619	132.189	141.164	139.916	196.877	161.384
Odontologia	56.667	49.490	46.551	53.970	52.287	53.531
Infermeria	344.159	376.820	352.821	384.847	369.621	362.312
Atenció Continuada	-	20.116			20.508	57.669
Treball social	12.554	14.785	14.385	13.872	15.015	17.466
Serveis psicosociosanitaris. (salut mental i addiccions)*	-	-	-	-	20.241	18.402
Altres	61.709	28.631	71.453	69.120	22.004	46.543
TOTAL:	1.406.922	1.371.301	1.296.800	1.381.886	1.405.731	1.417.162

*Activitat assistencial de Prevenció Assistència i Seguiment (PAS)

CONTACTE

Dr. Toni Iruela
Relacions Institucionals ACEBA
airuela@ebavallcarca.cat

Sra. Laura Aranalde Vila-Masana
Comunicació ACEBA
646 669 838
laranalde@aceba.cat

Sr. Òscar Autet
Secretaria ACEBA
oautet@eapvic.org

Associació Catalana d'Entitats de Base Associativa
Web: www.aceba.cat
Twitter: @ACEBAautogestio

Revista Fer Salut
Web: www.fersalut.org
Twitter: @revistafersalut

Salut al vostre servei

Associació Catalana d' Entitats de Base Associativa
Passatge Pla de Remei, 10 - 12 · 08500 Vic · Barcelona
Tel. 93 883 34 43 (Òscar Autet) · 680 656 006 (Laura Aranalde)
Correu electrònic: aceba@aceba.cat
www.aceba.cat
Twitter: @acebaautogestió